

Armá tu equipaje y descubrí  
todo lo que Paraguay tiene  
para ofrecerte en la nueva guía



¡Tu experiencia comienza aquí!



GOBIERNO DEL  
PARAGUAY

SENATUR



# Eventos



GOBIERNO DEL  
PARAGUAY

SENATUR





## Diciembre 2023

### 21 de diciembre 2023

#### Secretos del Palacio

Organiza: Dirección General de Cultura y Turismo

Sede: Plaza de los Desaparecidos - Ciudad de Asunción, Capital.

Tel: 021 445 085

<http://www.asuncion.live/>

### 21 al 24 de diciembre 2023

#### Patronales y Fiesta de Tujú

Sede: Ciudad de Nueva Londres, Dpto. Caaguazú

<https://www.bienvenidoa-paraguay.com/showdata.php?xmlcity=91&xmldestino=105>

### 22 y 23 de diciembre 2023

#### Festival del Río Apa XVIII Edición

Organiza: Gustavo Báez Ramírez, Jorge López Fernández, Liliana Paredes Rodríguez

Sede: Distintos Puntos del País Paraguay

Tel: 0981 813 030

<https://www.facebook.com/photo?fbid=594224886041028&set=a.503130968483754>

### 22 al 30 de diciembre 2023

#### Pesebre Hidráulico

Sede: Ciudad de Luque, Dpto. Central

Tel: 0981 152 239

<https://www.bienvenidoa-paraguay.com/showdata.php?xmlcity=14&xmldestino=291>

### 27 de diciembre 2023

#### Cabalgata Histórica Campaña de Pikysry

Organiza: Centro Histórico Cultural Sapucaí

Sede: Hitos Históricos Ytororo, Ciudad de Ypané, Dpto. Central

Tel: 0981 553 744

Email: [sandrafernandezpy@gmail.com](mailto:sandrafernandezpy@gmail.com)

### 27 y 28 de diciembre 2023

#### Festival Nacional del Chipa

Sede: Polideportivo Municipal - Ciudad de Coronel Bogado, Dpto. Itapúa

<https://www.facebook.com/photo/?fbid=473484014997456&set=a.473483984997459>

### 29 de diciembre 2023

#### Festival Lago Sirena

Sede: Ciudad de Cerrito, Dpto. Ñembucú

Tel: 0962 332 340

## Enero 2024

### Fecha a confirmar

#### Fiesta de la Tradición Yavevyryense

Sede: Ciudad Yavevyry, Dpto. Misiones

Tel: 0971 961 039 / 0985 260 498

### 01 al 10 de enero 2024

#### Pesebre de la Familia Calo

Sede: Ciudad de Asunción, Capital.

<https://www.bienvenidoa-paraguay.com/showdata.php?xmlcity=9&xmldestino=317>

### 05 al 07 de enero 2024

#### Patronales de Carayaó

Sede: Ciudad de Carayaó, Dpto.

Caaguazú

<https://www.bienvenidoa-paraguay.com/showdata.php?xmlcity=83&xmldestino=221>

### 06 de enero 2024

#### San Baltazar

Sede: Ciudad de Capiatá, Dpto. Central

<https://www.bienvenidoa-paraguay.com/showdata.php?xmlcity=10&xmldestino=41>

### 06 y 07 de enero 2024

#### XXVII Edición - Fiesta Nacional de la Sandía

Organiza: Comité de Productores de Paso Güembé

Sede: Ciudad Trinidad, Dpto. Itapúa

Contacto: Gobernación de Itapúa

Tel: 0985 775 363

<https://www.facebook.com/photo?fbid=504029385039154&set=a.426018219506938>

### Fecha a confirmar

#### Fiesta Hawainflo 2024

Sede: Ciudad de Villa Florida - Dpto. Misiones

Tel: 083 240 216

<https://www.facebook.com/playa-campingparaiso>

### 06 de enero 2024

#### Festival de la Piña

Organiza: Municipalidad de Valenzuela

Sede: Plaza del Templo Parroquial - Ciudad de Valenzuela,

Dpto. Cordillera. Tel: 0981 169 657

<https://www.facebook.com/profile.php?id=100068154876657>





**06 de enero 2024**

**Festival San Baltazar de Kambá Cuá**

Organiza: Grupo Tradicional San Baltazar de Kambá Kua  
Sede: Club 6 de enero – Ciudad de Fdo. De la Mora  
Tel: 0982 665 007 – 0961 693 635  
<https://www.facebook.com/Grupo-TradicionalSanBaltazarDeKamba-Cua>

**06 de enero 2024**

**Fiesta Hawaiana de Pilar**

Organiza: John Group SA.  
Sede: Costanera Norte – Ciudad de Pilar, Dpto. Ñeembucú  
Tel: 0994 625 333 - 0986 177 101  
<https://www.facebook.com/photo?fbid=162690273526296&set=pcb.162690453526278>

**13 de enero**

**Festival del Poncho Para í – 22° Edición**

Organiza: Gobernación Municipal de Piribebuy. Sede: Club 12 de agosto – Ciudad de Piribebuy  
Contacto: Secretaría de la Municipalidad. Tel: 0515 212 202 – 0972 889 292  
<https://www.facebook.com/photo/?fbid=845034267317155&set=a.593714342449150>

**14 de enero**

**Turismo de Aventura y Naturaleza**

Organiza: Jaikuua Paraguay  
Sede: Ciudad de Este, Dpto. Alto Paraná. Tel: 0992 261 696  
<https://www.facebook.com/photo/?fbid=122109200564145487&set=pcb.2527380507440672>

**20 y 21 de enero 2024**

**Fiesta Internacional de la Corvina y el Canto**

Organiza: Club el Dorado Formosa  
Sede: Colonia Mburica del Tevycuary – Dpto. Ñeembucú  
Tel: 0975 775 630

**20 y 27 de enero y 03 y 10 de febrero 2024 - Carnaval Encarnaceno**

Organiza: Asociación Club de Clubes  
Sede: Ciudad de Encarnación, Dpto. Itapúa.  
Tel: 0982 439 074  
<https://www.facebook.com/photo?fbid=662843792608452&set=a.592233309669501>

**21 de enero 2024**

**Ñandejara Guazú**

Sede: Ciudad de Piribebuy, Dpto. Cordillera  
<https://www.bienvenidoa-paraguay.com/showdata.php?xmlcity=58&xmldestino=127>

**21 de enero 2024**

**Fiesta de la Tradición Laureleña**

Sede: Ciudad de Laureles, Dpto. Ñeembucú  
<https://www.bienvenidoa-paraguay.com/showdata.php?xmlcity=131&xmldestino=366>

**26 y 27 de enero 2024**

**Xxxiii Edición - Festival Internacional Del Batiburrillo, Siriki y Chorizo San Juanino 2024**

Organiza: Municipalidad de San Juan Bautista, Comisión Organizadora del Festival Internacional del Batiburrillo, Siriki y Chorizo Sanjuanino  
Sede: Plaza Boquerón – Ciudad de San Juan Bautista Misiones, Dpto. Misiones  
Tel: 0986 723 300  
E-mail: [municipalidaddesanjuanbautista@gmail.com](mailto:municipalidaddesanjuanbautista@gmail.com)  
<https://www.facebook.com/MunicipalidaddeSanJuanBautista>

**27 de enero**

**Festival Del Ykua Bollaños**

Sede: Polideportivo Prof. Ignacio Falcón Real – Ciudad de Caazapá  
Tel: 0983 685 236  
E-mail: [laspalmasab@hotmail.com](mailto:laspalmasab@hotmail.com)

<https://www.facebook.com/profile.php?id=100087380431046>

**27 y 28 de enero**  
**Expo Caazapá**

Organiza: Municipalidad de Caazapá  
Sede: Plaza de los Héroes - Ciudad de Caazapá – Dpto. Caazapá

## Febrero 2024

**Fecha a confirmar**

**Fiesta del Mango**

Sede: Ciudad Areguá, Dpto. Central  
Tel: 0291 433 500

**01, 02, 03, 04 de febrero 2024**

**Fiesta de la Tradición Misionera – Edición 43**

Organiza: Asociación Fiesta de la Tradición Misionera  
Sede: Club de Leones - Ciudad de Santiago – Dpto. Misiones  
<https://www.facebook.com/photo/?fbid=565117202321799&set=a.565117205655132>

**01 de febrero 2024**

**Noche Blanca de la Candelaria**

Sede: Ciudad de Atyrá, Dpto. Cordillera  
<https://www.bienvenidoa-paraguay.com/showdata.php?xmlcity=47&xmldestino=438>

**02, 03, 09 y 10 de febrero 2024**

**Carnaval Guaireño noche de corsos**

Organiza: Comisión Directiva Carnaval Guaireño  
Sede: Sambódromo Rey Eduardo Vezzetti - Ciudad de Villarrica de Espíritu Santo, Dpto. Guairá  
Tel: 0981 800 111  
<https://www.facebook.com/photo/?fbid=493580032966329&set=a.490518256605840>





**17 de febrero 2024**

**Carnaval Guaireño Premiación**

Organiza: Comisión Directiva Carnaval Guaireño

Sede: Sambódromo Rey Eduardo Vezzetti - Ciudad de Villarrica de Espíritu Santo, Dpto. Guairá

Tel: 0981 800 111

<https://www.facebook.com/photo/?fbid=493580032966329&set=a.490518256605840>

**03 de febrero**

**San Blás Ára**

Organiza: Parroquia San Blás

Sede: Ciudad de Itá, Dpto. Central

Tel: 0971 674745

<https://www.facebook.com/photo/?fbid=544354731129843&set=a.427634572801860>

**03 de febrero**

**Patronales de Itá 2024**

Organiza: Club Sportivo Iteño

Sede: Sportivo Iteño - Ciudad de Itá, Dpto. Central

Tel: 0983 315 600

<https://www.facebook.com/patronalesdeita2024>

**21,22 y 23 de febrero 2024**

**XXIV Edición - Agro Show Copronar**

Organiza: Cooperativa de la Producción Agropecuaria Naranjal Ltda.

Sede: Campo Experimental Copronar - Ciudad de Naranjal, Dpto. Alto Paraná

Tel: 0983 651 111- 0986 391 800 - 0976 320 210

<https://www.facebook.com/photo?fbid=725295739630011&set=a.620654620094124>

**VERANO CULTURAL EN SANBER**

**6 de enero 2024**

**VERANO CULTURAL CASA HASSLER**

Apertura de la muestra de Artistas y exposición de artesanos, 21:00 h  
Momento Artístico, 22:00 h

- Grupo La Peña
- Escuela Municipal de Danza de San Bernardino
- Grupo Los de San Ber

Más información: (0985) 447 153

**12 DE ENERO 2024**

**VERANO CULTURAL CASA HASSLER**

Escuela Municipal de Danza de la Municipalidad de San Bernardino  
Concierto de arpa a Cargo de Agapito, 20:00h

Más información: (0985) 447 153

**13 DE ENERO 2024**

**VERANO CULTURAL CASA HASSLER**

Apertura de la muestra de Artistas y exposición de artesanos, 21:00h  
Momento Artístico Noche Luqueña, 22:00h

Más información: (0985) 447 153

**13 y 14 de enero 2024**

**THE LINK**

Entradas: ticketea

Sede: Anfiteatro José A Flores San Bernardino, Dpto. Cordillera

**14 DE ENERO 2024**

**VERANO CULTURAL CASA HASSLER**

Fiesta Gastronómica de Luque, 09:00h

Más información: (0985) 447 153

**19 DE ENERO 2024**

**VERANO CULTURAL CASA HASSLER**

Danza con el Grupo Alegoría  
Teatro a cargo del Instituto de Teatro Artes de San Bernardino, 20:00h

Más información: (0985) 447 153

**20 de enero 2024**

**BRESH PARAGUAY**

Entradas: ticketea

Sede: Anfiteatro José A Flores San Bernardino, Dpto. Cordillera

**20 DE ENERO 2024**

**VERANO CULTURAL CASA HASSLER**

Apertura de la muestra de Artistas y exposición de artesanos, 21:00h  
Momento Artístico Noche Capiateña, 22:00 h

Más información: (0985) 447 153

**20 y 21 de enero 2024**

**Festival Aéreo Yvytu**

Organiza: Club de Vuelo Yvytu

Sede: Ciudad de San Bernardino, Dpto. Cordillera

Te: 0971 702 000 - 0981 259 837 - 0981 878 050

**26 DE ENERO 2024**

**FLASHBACK FEST /ENANITOS VERDES Y OS PARALAMAS DO SUCESSO**

Anfiteatro José Asunción Flores - San Bernardino

[Ticketea.com.py](https://www.ticketea.com.py)

**26 DE ENERO 2024**

**VERANO CULTURAL CASA HASSLER**

Instituto de Danza Origen

Presentación de Ka i Ha Paku, 20:00h

Más información: (0985) 447 153

**27 DE ENERO 2024**

**ANIVERSARIO CASA HASSLER**

Apertura de la muestra de Artistas, 21:00h

Momento Artístico, 22:00h

- Mariachi
- Danzas con el grupo Alegoría
- Grupo Pasión Musical de Luque
- Escuela Municipal de Danza

Más información: (0985) 447 153





**27 de enero 2024**

**NICKI NICOLE**

Entradas: ticketea

Sede: Anfiteatro José A Flores

San Bernardino, Dpto. Cordillera

**2 DE FEBRERO 2024**

**VERANO CULTURAL CASA HASSLER**

Instituto Raíces de mi Tierra de Altos. Presentación del Grupo Cha Cha, 20:00h

Más información: (0985) 447 153

**3 DE FEBRERO 2024**

**VERANO CULTURAL CASA HASSLER**

Apertura de la muestra de Artistas y exposición de artesanos, 21:00h

Momento Artístico Noche Itaugueña, 22:00h

Más información: (0985) 447 153

**3 DE FEBRERO 2024**

**TAN BIONICA**

Anfiteatro José Asunción Flores – San Bernardino

[Ticketea.com.py](http://Ticketea.com.py)

**10 DE FEBRERO 2024**

**VERANO CULTURAL CASA HASSLER**

**LA NOCHE DE ENAMORADOS Y CIERRE DE TEMPORADA**

Apertura de la muestra de Artistas, 21:00h

Momento Artístico – Noche Atyreña, 22:00 h

Más información: (0985) 447 153

**10 DE FEBRERO**

**FITO PAEZ**

Anfiteatro José Asunción Flores – San Bernardino

[Ticketea.com.py](http://Ticketea.com.py)

**11 DE FEBRERO 2024**

**FESTIVAL FOLCLÓRICO**

Anfiteatro José Asunción Flores – San Bernardino

**NUEVO DESORDEN MUNDIAL**

**SHOW HUMORISTICO EN SANBER**

Local: Auditorio – Municipalidad

Horario: 21:00h - miércoles a domingo

Del 10 de enero al 3 de febrero

Entradas: RED UTS

## SHOWS DE ARPA PARAGUAYA DURANTE TODA LA TEMPORADA.

**ASUNCIÓN**

**O'Gaucho Churrasqueria**

Dirección: Toribio Pacheco c/ Mc. Arthur

Horario: 21:00h - jueves

Contacto: (021) 608 596

**Lo de Osvaldo - Centro**

Dirección: Cerro Corá e/ Tacuary y E.E.U.U

Horario: 12:30h, domingos

Contacto: (0982) 128 140

**Lo de Osvaldo - Paseo La Galería**

Dirección: Avda. Sta. Teresa c/ Aviadores del Chaco

Horario: 12:30h, domingos

Contacto: (0983) 733 700

**CENTRAL**

**Luque**

**Real Restaurant**

Dirección: Peatonal Histórica de Luque, a 50m del Santuario

Horario: miércoles 21:00h

Contacto: (0983) 362 683

**Hotel Bourbon - Conmebol**

Dirección: Avda. Sudamericana

Horario: 13:00h, domingos

Contacto: (021) 659 1000.

**CORDILLERA**

**San Bernardino**

**O'Gaucho Churrasqueria**

Dirección: Luis F. Vache c/ Defensores del Chaco

Horario: 13:00h, sábados

Contacto: (021) 608596





# LLEGAMOS A LA CIUDAD DEL **VERANO**

## NSA TURISMO

¡HACÉ NUESTRO PASEO PANORÁMICO Y  
CONOCÉ MÁS DE ENCARNACIÓN  
**DESDE LAS ALTURAS!**



Salidas de martes a domingos



17:00 a 22:00 horas



Desde la Réplica de la  
Antigua Estación de Trenes  
en la Costanera de Encarnación

**Gs.** 15.000 por persona (Menores  
hasta 8 años no abonan)



# Museos



GOBIERNO DEL  
PARAGUAY

SENATUR







## ASUNCIÓN

### **Casa de la Independencia**

Dirección: 14 de Mayo y Presidente Franco  
Teléfono: (021) 493 918  
Horarios: Lunes a viernes de 07:30 a 16:30h  
sábados de 08:00 a 16:00h. Acceso gratuito

### **Centro Cultural de la Ciudad Manzana de la Rivera**

Dirección: Ayolas esq. El Paraguayo Independiente  
Teléfono: (021) 442 448 / (021) 494 524  
Horarios: Lunes a viernes de 08:00 a 19:00h  
sábados y domingos de 09:00 a 18:00h

### **Museo Memoria de la Ciudad**

Dirección: Ayolas esq. El Paraguayo Independiente  
Teléfono: (021) 442 448 / (021) 494 524  
Horarios: Lunes a viernes de 08:00 a 19:00h  
sábados y domingos de 09:00 a 18:00h

### **Museo del Arpa Paraguaya**

Dirección: Ayolas esq. El Paraguayo Independiente  
Teléfono: (021) 442 448 / (021) 494 524  
Horario: Lunes a viernes de 08:00 a 16:00h

### **Museo José Asunción Flores**

Dirección: Ayolas esq. El Paraguayo Independiente  
Teléfono: (021) 442 448 / (021) 494 524  
Horario: Lunes a viernes de 08:00 a 16:00h

### **Biblioteca Municipal Augusto Roa Bastos**

Dirección: Ayolas esq. El Paraguayo Independiente  
Teléfono: (021) 442 448 / (021) 494 524  
Horarios: Lunes a viernes de 07:00 a 19:00h  
sábados de 08:00 a 18:00h  
domingos de 08:00 a 17:00h  
Acceso gratuito

### **Museo Monseñor Juan Sinfiriano Bogarín**

Dirección: Comuneros esq. Independiente y Yegros  
Teléfono: (0981) 505 021  
Horario: Jueves a domingos de 11:00 a 17:30h  
Costo: Gs. 10.000 por persona

### **Teatro Municipal Ignacio A. Pane**

Dirección: Presidente Franco esq. Alberdi  
Teléfono: (021) 445 169  
Vista panorámica

### **Iglesia Catedral Metropolitana Nuestra Señora de la Asunción**

Dirección: Independencia Nacional esq. Mcal. López  
Teléfono: (0981) 134 150  
Horarios: Misa de lunes a viernes a las 06:15h, sábados y domingos 11:00h  
Obs.: Las visitas guiadas son de lunes a viernes de 08:00 a 11:00h y de 13:00 a 16:00h

### **Museo de la Estación Central del Ferrocarril**

Dirección: Eligio Ayala esq. México  
Teléfono: (0992) 387 444 / (0981) 114 030  
Horario: Martes a domingos de 09:00 a 17:00h  
Costo: Estudiantes 5.000gs, generales 10.000gs

### **Centro Cultural de la República El Cabildo**

Dirección: Avda. República c/ Alberdi  
Teléfono: (021) 443 094 / (021) 441 826  
Horarios: Lunes a viernes de 09:00 a 17:00h  
sábados, domingos y feriados de 10:00 a 17:00h  
Acceso gratuito

### **Palacio de Gobierno**

Dirección: El Paraguayo Independiente esq. Ayolas y O'Leary  
Obs.: Sólo visita panorámica

### **Centro de Artes Visuales - Museo del Barro**

Dirección: Grabadores del Cabichuí esq. Emeterio Miranda y Cañada  
Horario: Martes a sábados de 14:00 a 20:00h

### **Museo Nacional de Bellas Artes**

Dirección: Eligio Ayala esq. Pa'i Pérez y Curupayty  
Teléfono: (0992) 662 976  
Horario: Martes a sábados y feriados de 07:00 a 19:00h  
Acceso gratuito



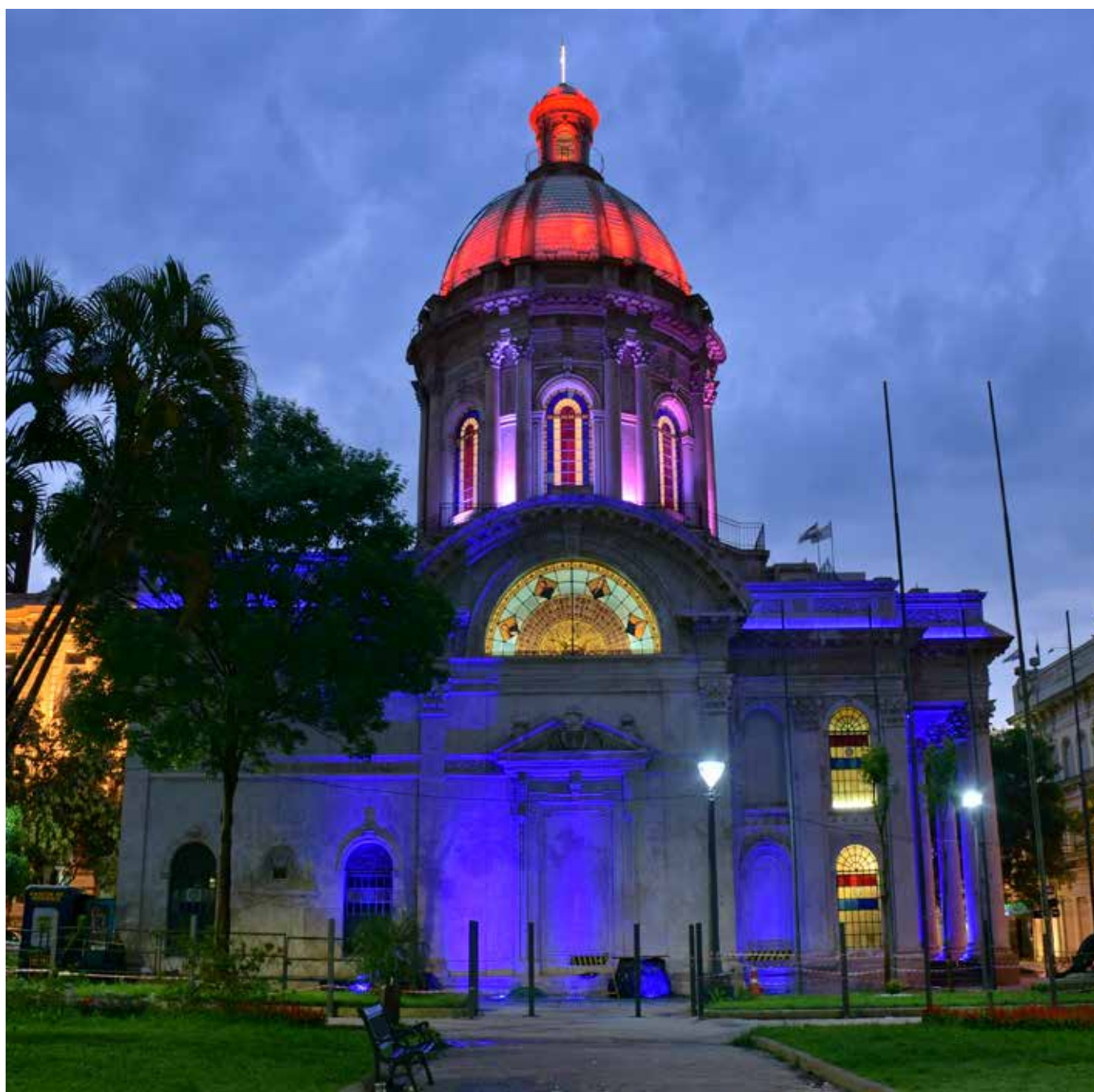

### **Panteón Nacional de los Héroes y Oratorio Nuestra Señora de la Asunción**

Dirección: Palma y Chile  
Teléfono: (0992) 483 497  
Horario: Martes a domingos de 07:00 a 17:00h  
Acceso gratuito

### **Casa Bicentenario del Teatro Edda de los Ríos**

Dirección: 25 de mayo c/ Estados Unidos  
Teléfono: (0971) 870 707  
Horario: Lunes a viernes de 08:00 a 18:00h  
Acceso gratuito

### **Casa Bicentenario de la Música Agustín Pio Barrios**

Dirección: Cerro Corá 848 c/ Tacuary  
Teléfono: (021) 491 010  
Horarios: Lunes a viernes de 07:00 a 15:00h  
sábados, domingos y feriados de 09:00 a 17:00h  
Acceso gratuito

### **Casa Bicentenario de las Artes Visuales Ignacio Núñez Soler**

Dirección: Félix de Azara c/ Tacuary  
Horario: Lunes y viernes de 07:00 a 13:00h  
Acceso gratuito

### **Museo Etnográfico Dr. Andrés Barbero**

Dirección: España c/ Mompox  
Teléfono: (0981) 677 131  
Horario: Lunes a viernes de 08:00 a 17:00h  
Acceso gratuito

### **Museo - Ministerio de Defensa**

Dirección: Mariscal López y 22 de Septiembre  
Teléfono: (0994) 354 704  
Horario: Lunes a viernes de 07:00 a 15:00h  
Acceso gratuito

### **Museo de las Memorias**

Dirección: Chile c/ Jejuí  
Teléfono: (021) 493 873 / (0981) 470 514  
Horario: Lunes a viernes de 09:00 a 16:00h  
Acceso gratuito

### **Museo de Sillas**

Dirección: Artigas c/ Juana Pabla Carrillo, a una cuadra del Botánico  
Teléfono: (021) 293 084 / (0972) 264 605  
Horarios: Lunes a viernes de 08:00 a 12:00h y de 14:00 a 17:00h  
sábados de 08:00 a 11:00h  
Acceso gratuito

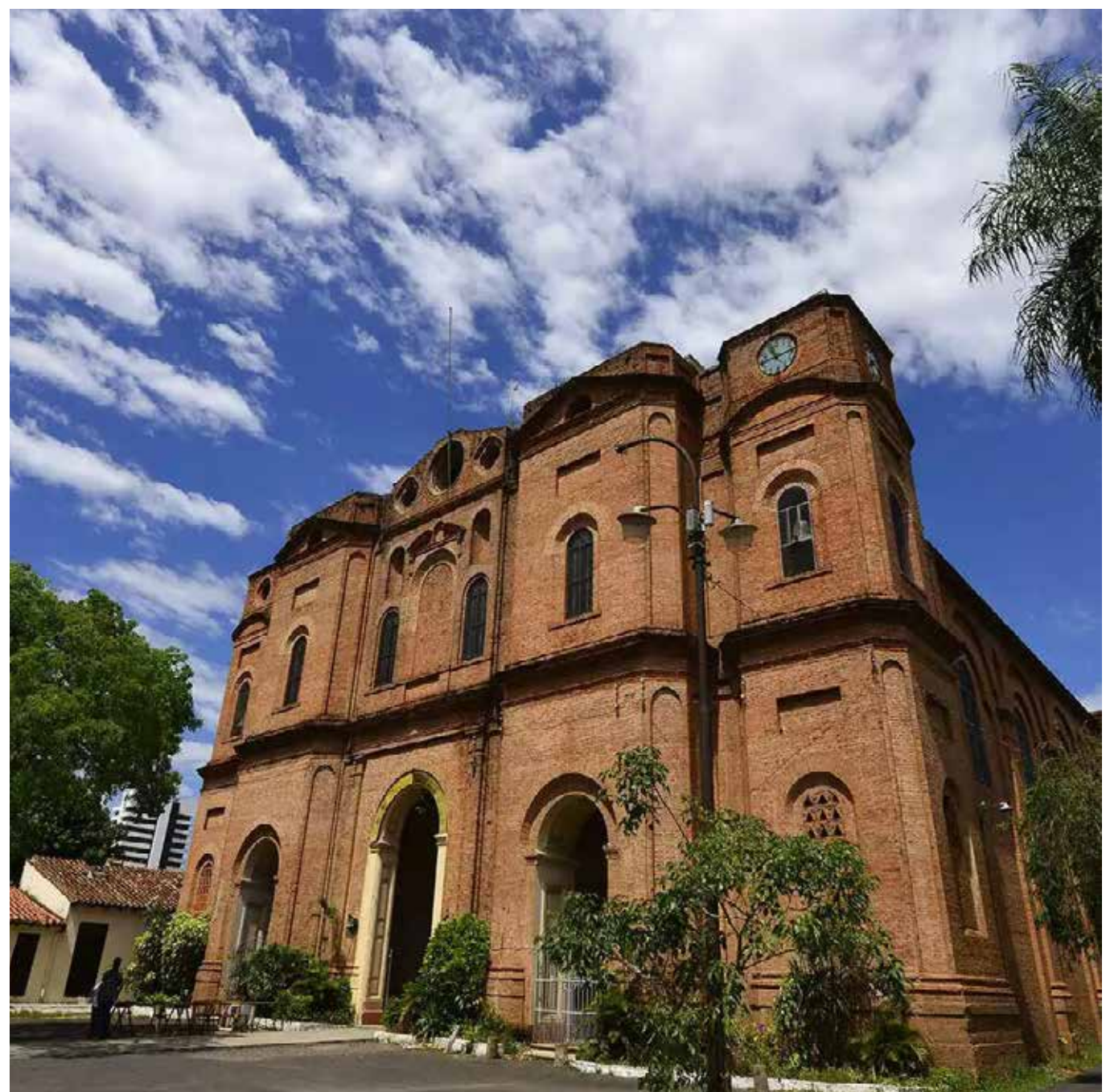

### **Museo General Bernardino Caballero**

Dirección: Sebastián Gaboto y Andrés Barbero  
Teléfono: (021) 223 549 / (0982) 622 461  
Horario: Lunes a sábados de 08:00 a 14:00h  
Acceso gratuito

### **Iglesia de La Encarnación**

Dirección: Haedo y 14 de Mayo  
Teléfono: (021) 490 860  
Horarios de Misa: Martes a viernes 12:00h, sábados 18:00h, 10:00h  
Atención Secretaría: Lunes a sábados de 08:30 a 11:30h

### **Museo de Historia Natural e Indígena del Jardín Botánico**

Dirección: Avda. Primer Presidente c/ Artigas  
Teléfono: (0962) 125 960  
Horario: Lunes a domingo de 08:00 a 16:00h  
Costo: 7.000gs por vehículo

### **Museo Artigas Karai Guasu**

Dirección: Avda. Primer Presidente c/ Artigas  
Teléfono: (0985) 107 098  
Horario: Lunes a viernes de 08:00 a 11:00h  
Acceso gratuito

### **Museo Hospital de Clínicas**

Dirección: Avda. Dr. José Montero esq. Lagerenza  
Horario: Lunes a viernes de 08:00 a 12:00h  
Otros horarios con previo agendamiento al correo: museo\_hc@fcmuna.edu.py  
Acceso gratuito

### **Casa de la Integración**

Dirección: Avda. Mcal. López esq. Rca. Dominicana  
Horario: Jueves a domingos de 10:00 a 19:00h  
Acceso gratuito

### **Archivo Nacional de Asunción**

Dirección: Mcal. Estigarribia esq. Iturbe  
Teléfono: (021) 447 311  
Horarios: Lunes a viernes de 07:00 a 19:00h  
sábados de 07:00 a 12:00h. Acceso gratuito





## **POR DEPARTAMENTO**

### **DPTO. DE CONCEPCIÓN**

#### **HORQUETA**

##### **Museo Luis Alberto del Paraná**

Dirección: Complejo cultural radio Guyrá Campana

Avda. José Luis Arbués c/ ruta PY05

Horarios: Previo agendamiento

Teléfono: (0971) 841 172.

#### **CONCEPCIÓN**

**Museo del Cuartel de Villa Real** (ex cuartel del Mcal. López) Dirección: Avda. Mcal. Estigarribia esq. Carlos Antonio López

Horarios: Lunes a Viernes de 07:00 a 13:00h, otros horarios con previo agendamiento

Teléfono: (0985) 620 887.

### **DPTO. DE SAN PEDRO**

#### **SAN ESTANISLAO**

##### **Museo Histórico Ex Cuartel Mcal. Francisco Solano López**

Dirección: Avda. Tapiracuai y Serafín Brizuela

Horarios: Lunes a sábados de 08:00 a 13:00h

Teléfono: (0343) 420 454 / (0971) 630 588

### **DPTO. DE CORDILLERA**

#### **CAACUPÉ**

**Mirador de la Basílica Menor Nuestra Señora de los Milagros de Caacupé.** Dirección: Avda. Juan E. O'Leary esq. Concepción

Horarios: Lunes a sábados de 07:00 a 10:45h, domingos: 08:00 a 14:45h

Teléfono: (0511) 244 812

#### **PIRIBEBUY**

##### **Museo Municipal Histórico Comandante Pedro Pablo Caballero**

Dirección: Avda. Mcal. Estigarribia c/ Fulgencio Yegros

Horarios: Martes a domingos de 07:00 a 12:00h / Otros horarios con previo agendamiento

Teléfono: (0984) 461 337

#### **SAN BERNARDINO**

##### **Casa Hassler**

Dirección: Avda. Luis Vache esq. Emilio Hassler

Horarios: Lunes a Viernes de 08:00 a 15:00h / Sábados de 08:00 a 13:00h

Teléfono: (0972) 640 821



#### **CARAGUATAY**

##### **Museo Naval de Vapor Cué**

Dirección: A 4 km del centro de Caraguatay

Horarios: Todos los días de 07:00 a 19:00h

Teléfono: (0981) 393 562

### **DPTO. DE GUAIRÁ**

#### **ITURBE**

##### **Museo Maestro Ildefonso Franco**

Dirección: Avda. Iturbe c/ Ildefonso Franco

Horarios: Previo agendamiento

Teléfono: (0975) 969 888.

#### **MBOCAYATY**

##### **Museo Municipal Mboycaty**

Dirección: Avda. Dr. Blas Garay esq. Adolfo Riquelme y Concepción

Horarios: Previo agendamiento

Teléfono: (0976) 407 018

### **DPTO. DE CAAZAPÁ**

#### **CAAZAPÁ**

##### **Museo Fray Juan Bernardo**

Dirección: Avda. Palma y General Genes

Horarios: Previo agendamiento

Teléfono: (0981) 335 006 / Guía: (0986) 905 211

### **DPTO. DE ITAPÚA**

#### **BELLA VISTA**

##### **Museo Casa Raatz**

Dirección: Avda. Marcial Samaniego

Horario: Lunes a viernes de 07:00 a 10:30h - 14:00 a 16:30h

Sábados: 07:00 a 10:30h (con reserva previa)

Teléfono: (0767) 240 240/395 / (0981)259 659

##### **Museo De Los Inmigrantes y Casa De La Cultura**

Dirección: Avda. Marcial Samaniego e/ Josef Bohn y Erdman Fisher. Horarios: Lunes a sábados de 08:00 a 11:00h y de 14:00 a 17:00h

Teléfono: (0974) 226 199

##### **Museo los Fundadores**

Dirección: Avda. Eusebio Ayala c/ 8 de diciembre

Teléfono: (0985) 726 258

#### **ENCARNACIÓN**

##### **Museo Casa De La Victoria**

Dirección: Gral. Artigas c/ Cerro Corá

Horario: Lunes a viernes: de 07:00h a 11:00h y 14:00 a 16:30h. Teléfono: (071) 203 693 / (071) 203 691 / (0985)300 678





### **Museo “Profesor Alberto Delvalle”**

Dirección: 7 km aproximadamente del centro de la ciudad de Encarnación  
Teléfono: (0985) 160 137

### **Museo “Memoria Viva”**

Dirección: Avenida Rca. Costanera, ubicado en el Molino San José  
Horario: Lunes a viernes: de 07:30h a 13:00h y 14:00

### **Museo De Arte Sacro**

Dirección: Km 6, barrio 8 de diciembre  
Horario: 07:00 a 18:00h  
Teléfono: (0975) 644 728

### **Colección Hrisuk**

Dirección: Avda. Caballero y Padre Riera  
Horario: Previo agendamiento  
Teléfono: (0984)355 000

### **Centro de Identidad Nikkei**

Dirección: Avda. Irrazábal y Aquidabán.  
Horarios: Lunes a viernes de 08:00 a 12:30h  
otros horarios con agendamiento previo

### **Museo Municipal Ferroviario**

Dirección: Réplica de la Estación – Avda. Costanera  
Horario: Lunes a viernes: 07:00 a 17:00h  
sábados y domingos: 09:00 a 12:00h y 15:00 a 18:00h

### **HOHENAU**

#### **Museo Histórico Cultural Edwin Krug**

Dirección: Avda. los Fundadores y Cam. Viejo  
Horario: Lunes a viernes de 07:00 a 12:00h y de 14:00 a 17:00h  
Sábado de 07:00 a 11:00h  
Teléfono: (0775) 232 706

### **CARMEN DEL PARANÁ**

#### **Museo Ferroviario**

Dirección: Avda. Costanera de Carmen del Paraná.  
Horario: Lunes a domingos de 08:00h a 17:00h  
Teléfono: (0986) 480 108 / (0762) 260 415

### **JESÚS DE TAVARANGUE**

#### **Misión Jesuítica de Jesús de Tavarangue**

Dirección: Avda. Doctor Luís Terwindt  
Horarios: Visita Diurna Lunes a Domingos de 07:00 a 19:30h  
Visita nocturna (videomapping 3D) miércoles a domingo 20:00h  
Teléfono: (0986) 663 651  
Acceso: 25.000gs extranjeros / 15.000gs nacionales / 5.000gs locales

### **SANTÍSIMA TRINIDAD DEL PARANÁ**

#### **Misión Jesuítica Santísima Trinidad del Paraná**

Dirección: Avda. Trinidad  
Horarios: Visita Diurna Lunes a Domingos de 07:00 a 19:00h. Visita nocturna (Luces y Sonidos) miércoles a domingos 21:00h  
Teléfono: (0985) 772 803.  
Acceso: 25.000gs extranjeros / 15.000gs nacionales / 5.000gs locales

### **SAN COSME Y SAN DAMIÁN**

#### **Misión Jesuítica San Cosme y San Damián**

Dirección: Avda. Félix Estigarribia esq. calle F.  
Horarios: Lunes a domingo de 07:00 a 21:00h  
Teléfono: (0985) 732 956.  
Acceso: 25.000gs extranjeros / 15.000gs nacionales / 5.000gs locales

## **DPTO. DE MISIONES**

### **AYOLAS**

#### **Museo Histórico y Ambiental de Yacyreta**

Dirección: Avda. Arary y Primera Proyectada  
Horarios: Lunes a domingos de 08:00h a 13:00h  
Teléfono: (072) 222 141/222 276

### **SAN IGNACIO**

#### **Museo Diocesano de Arte Barroco en San Ignacio Guazú**

Dirección: Iturbe e/ Marcial de Lorenzana y Cap. Alfonso del Puerto  
Horarios: Previo agendamiento  
Teléfono: (0985) 187 824  
Costo: 10. 000gs

### **SANTA MARÍA DE FE**

#### **Museo Diocesano de Arte Jesuítico Santa María de Fe**

Dirección: Mariscal López y Ciudad de Hays  
Horarios: Previo agendamiento.  
Teléfono: (0975) 618 461  
Costo: 10.000gs

### **SANTA ROSA**

#### **Capilla Museo de Nuestra Señora de Loreto**

Dirección: Avda. Florida y General Díaz  
Horarios: Previo agendamiento  
Teléfono: (0985) 252 530

### **SANTIAGO**

#### **Museo Tesoro Jesuítico Santiago**

Dirección: Frente a Plaza Principal  
Horarios: Previo agendamiento  
Teléfono: (0995) 602 106  
Costo: 10.000gs



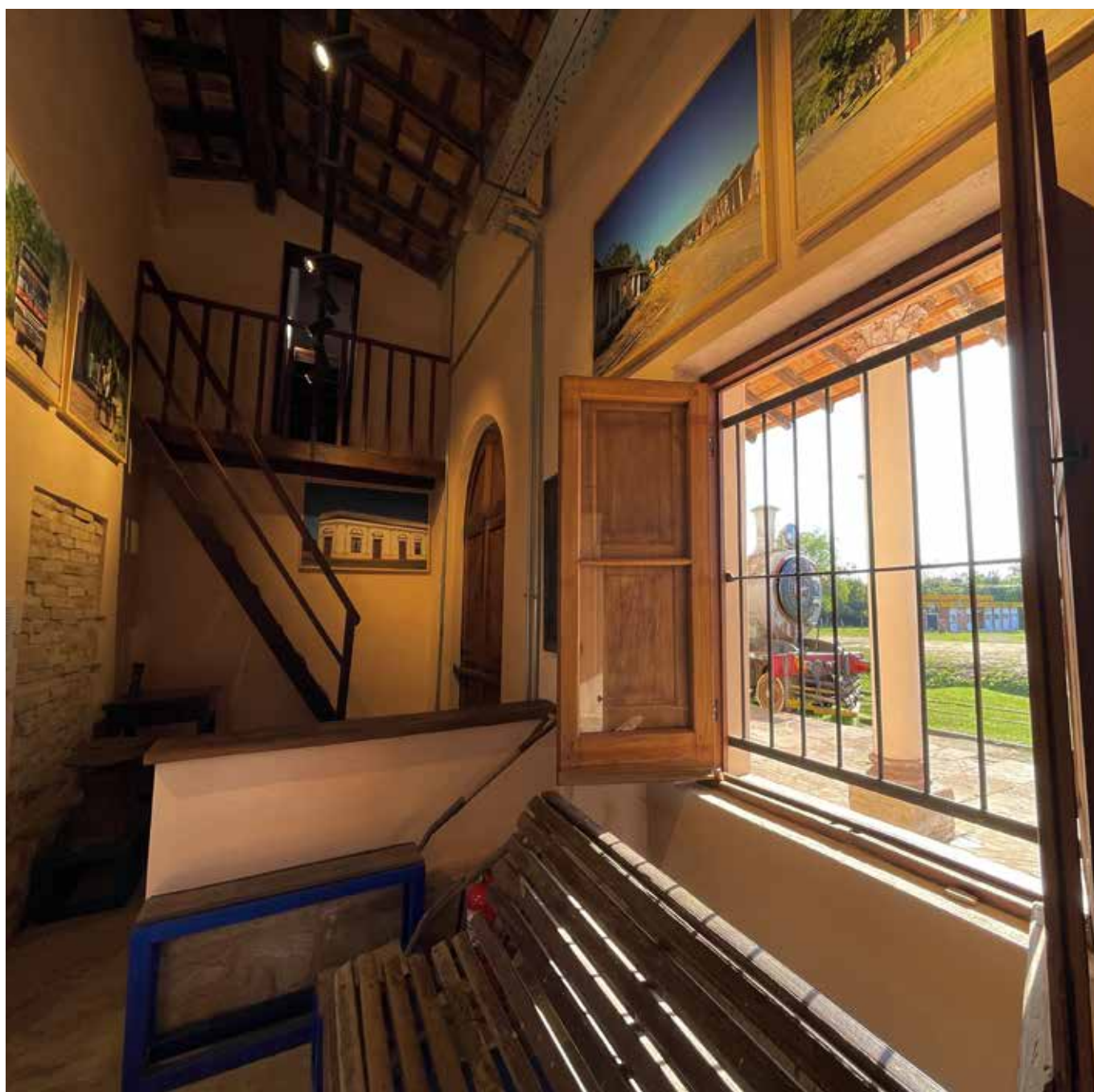

## DPTO. DE PARAGUARÍ

### PIRAYÚ

#### Museo Campamento Cerro León

Dirección: A 11km del centro de la ciudad de Pirayú  
Horario: Se recomienda agendamiento previo con guías  
Teléfono: (0971) 213 721. Acceso: Libre

#### Museo de la Estación de Tren de Pirayú

Dirección: Ruta Pirayú - Caacupé.  
Horarios: Se recomienda agendamiento previo con guías. Teléfono: (0971) 213 721

### YAGUARÓN

#### Museo Dr. Francia

Dirección: Ruta Yaguarón - Pirayú esq. Bernardino Caballero  
Horario: Previo agendamiento  
Teléfono: (0974) 729 958

### YBYCUÍ

#### Museo la Rosada

Dirección: Ruta Carapeguá - Acahay  
Horarios: Todos los días y feriados de 07:00 a 16:00h  
Teléfono: (0983) 422 060  
Acceso: de 11 a 17 años 5.000gs, 18 años en adelante 20.000gs, auto: 15.000gs, moto 5.000gs.

## DPTO. DE ALTO PARANÁ

### CIUDAD DEL ESTE

#### Museo Mensú

Dirección: Avda. Pioneros del Este.  
Horarios: Lunes a Sábados de 08:00 a 16:00h, domingos y feriados de 10:00 a 16:00h  
Teléfono: (0984) 101 035

### HERNANDARIAS

#### Museo Tacurú Pucú

Dirección: Avda. Boquerón c/ Coronel Bogado  
Horarios: Lunes a Viernes de 07:00 a 13:00h  
Teléfono: (0972) 972 007

### YGUAZÚ

#### Museo de los Inmigrantes Yguazú

Dirección: Frente de la Plaza de la Amistad  
Horarios: Previo agendamiento  
Teléfono: (0973) 536 430

#### Circuito Vivencial Mundo Guaraní

Dirección: A 14km de la Ruta PY02, por la Ruta Mcal. López. Horarios: Jueves a Domingo de 09:00 a 17:00h  
Teléfono: (0994) 198 367

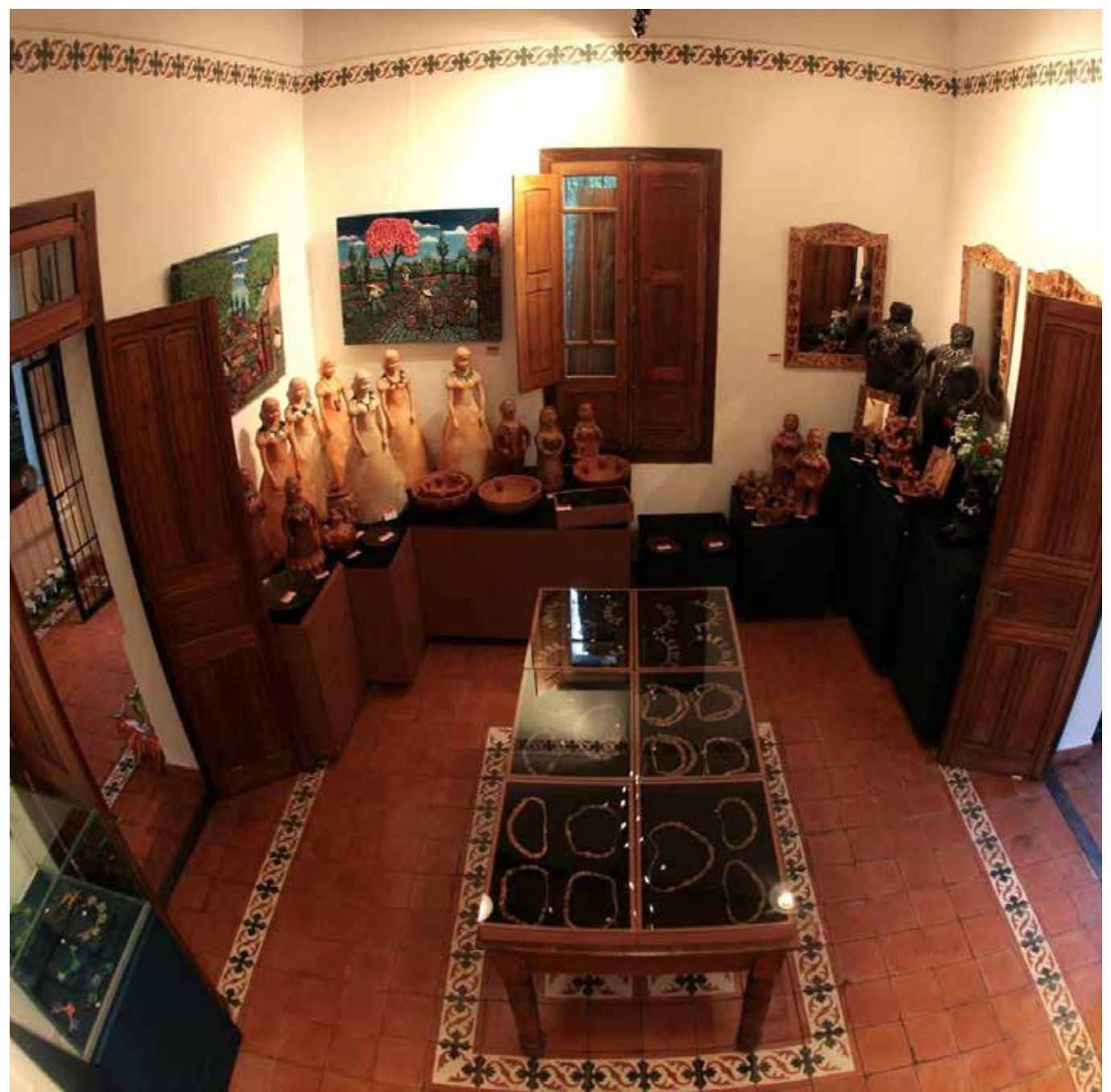

## DPTO. CENTRAL

### YPACARAÍ

#### Casa de la cultura Teodoro S. Mongelos

Dirección: Avda. Carlos A. López esq. Antequera  
Horarios: Previo agendamiento.  
Teléfono: (051) 343 2106

### AREGUÁ

#### Centro Cultural del Lago

Dirección: Avda. Fulgencio Yegros c/ Ruta Areguá Patiño  
Horario: Previo agendamiento  
Teléfono: (0985) 860 912

### CAPIATÁ

#### Museo Mitológico Ramón Elías

Dirección: Ruta PY02 Mariscal Estigarribia  
Horarios: Previo agendamiento  
Teléfono: (0986) 897 362 / (0983) 152 428

### ITAUGUÁ

#### Centro Cultural y Artesanal Tejedoras del Ñanduti

Dirección: Ruta PY02 esq. Carlos Antonio López  
Horarios: Previo agendamiento  
Teléfono: (0981) 474 621

### LUQUE

#### Museo Casona de Julio Correa

Dirección: Avda. Comunero c/ Julio Correa  
Horarios: Previo agendamiento  
Teléfono: (0291) 432 591

#### Museo del Fútbol Sudamericano - CONMEBOL

Dirección: Avda. Sudamericana  
Horarios: Previo agendamiento  
Teléfono: (0981) 896 027

### SAN LORENZO

#### Museo de Historia Natural del Paraguay

Dirección: Ruta PY 02 Mcal. José F. Estigarribia  
Horario: Previo agendamiento  
Teléfono: (0991) 830 335

## DPTO. DE ÑEEMBUCÚ

### PILAR

#### Museo Ex Cabildo

Dirección: Avda. Mariscal López esq. 14 de mayo  
Horarios: Previo agendamiento  
Teléfono: (021) 442 515





## **PASO DE PATRIA**

### **Museo Paso de Patria**

Dirección: Avda. Paso de Patria esq. 14 de mayo

Horarios: Previo agendamiento

Teléfono: (0982) 518 915

- Museo del Hospital Dr. Wilhelm Kaethler

- Museo Escolar Peter Klassen

- Museo Hogareño KnelsenHaus

- El Museo Agropecuario e Industrial

- Museo al aire libre "Ruedas Pioneras"

Teléfono: (0491) 417 380 / (0985) 820 746 - Previo agendamiento

## **DPTO. DE AMAMBAY**

### **PEDRO JUAN CABALLERO**

#### **Centro Cultural Intendente Carlos Domínguez**

Dirección: Avda. Curupayty esq. Natalicio Talavera

Horarios: Lunes a Viernes de 07:30 a 12:00h y 13:00 a 17:00h

Sábados de 08:00 a 11:00h y de 13:00 a 16:00h

Acceso: Libre

Teléfono: (0971) 838 075

#### **Centro de Interpretación del Gran Chaco Americano**

Horario: Previo agendamiento

Teléfono: (0982) 278 267

### **LOMA PLATA**

#### **Museo Histórico de de Loma Plata**

#### **Museo Parque Pioneros**

Teléfono: (0492) 252 301

## **DPTO. DE CANINDEYÚ**

### **CURUGUATY**

#### **Museo Histórico Cultural Curuguay**

Dirección: Avda. Nanawa /e Independencia Nacional y Mcal. Estigarribia

Horario: Lunes a viernes de 07:00 a 13:00h

Teléfono: (0973) 889 491

## **DPTO. ALTO PARAGUAY**

### **Museo Verde**

Horarios: previo agendamiento - no tiene horario fijo.

Teléfono: (0981) 915884.

Acceso: Libre.

#### **Centro Cultural del Eco Club Pantanal Paraguayo**

Horario: previo agendamiento.

Teléfono: (0982) 559789/ (0985) 444 717.

## **DPTO. DE PRESIDENTE HAYES**

### **VILLA HAYES**

#### **Museo Histórico Salvador Garozzo Simón Bouvier**

Dirección: Avda. Costanera e/ Curupayty y Rudecindo Meza

Horarios: Todos los días de 07:00 a 14:00h

Teléfono: (0994) 791 327

## **DPTO. DE BOQUERÓN**

### **NEULAND**

#### **Museo Histórico de Neuland**

Horarios: Previo agendamiento

Teléfono: (0493) 240 201

Casa Familiar Warkentin

Horarios: Previo agendamiento

Teléfono: (0493) 240 201

### **FILADELFIA**

- Museo Casa de la Colonia

- Museo un Paso por Nuestra Historia

- Museo del Encuentro Intercultural

- Museo Científico Jakob Unger (flora y fauna)



# Circuitos



GOBIERNO DEL  
PARAGUAY

SENATUR





# RECORRÉ ASUNCIÓN

UN PASEO POR LA HISTORIA

**CENTRO HISTÓRICO**  
 “Es un recorrido autoguiado que te invita a conocer el patrimonio histórico del centro de Asunción”

## REFERENCIAS

- 1- Panteón Nacional de los Héroes & Oratorio Nuestra Señora de la Asunción.
- 2- Banco Nacional de Fomento.
- 3- Casa de Madame Lynch (actual sede de la facultad de derecho UNA).
- 4- Archivo Nacional.
- 5- Estación Central del Ferrocarril.
- 6- Subsecretaría del Estado de Tributación (SET).
- 7- Catedral Metropolitana Nuestra Señora de la Asunción.
- 8- Museo Monseñor Jean Siforiano Bogarin.
- 9- Palacio Alegre, Ministerio de Hacienda.
- 10- Teatro Municipal de las Artes y la Música, "Teatro Municipal Ignacio A. Paná"
- 11- Dirección Nacional de Correos del Paraguay.
- 12- Rius & Jorba, Secretaría Nacional de Turismo.
- 13- Palacio Benigno López, Ministerio de Relaciones Exteriores.
- 14- Casa de la Independencia.
- 15- Vicepresidencia de la República.
- 16- Manzana de la Rivera, Centro Cultural de la Ciudad Carlos Colombino.
- 17- Palacio de López, Palacio de Gobierno.
- 18- Edificio de la Administración Nacional de Navegación y Puertos.
- 19- Asunción Palace Hotel.
- 20- Iglesia La Encarnación.

- Iglesias/Parroquias
- Monumentos y Edificios
- Centro de Información Turística SENATUR



descargá la aplicación “Asunción Recorre Museo Interactivo” en tu teléfono móvil desde las tiendas







# PUEBLOS PINTOESCOS PARAGUAY

Los Pueblos Pintorescos son sitios con símbolos y leyendas, que muestran la identidad nacional, con una magia que emana de cada uno de sus atractivos, y representan alternativas frescas y diferentes para los visitantes nacionales y extranjeros.

Seis ciudades del departamento de Paraguari son las seleccionadas para conformar la "Red de Pueblos Pintorescos" ya que cumplen con los lineamientos para reafirmar ese nombramiento: Yaguarón, Pirayú, Paraguari, Escobar, Sapucaí y General Bernardino Caballero.

Tienen características esenciales como la accesibilidad, los recursos naturales, culturales y patrimoniales tangibles e intangibles. Además, resaltan por su belleza, son ideales para disfrutar de la tranquilidad o para los amantes de la aventura, poseen increíbles paisajes naturales, sus calles empedradas, majestuosas vistas panorámicas, viviendas coloniales, entre otros.

Visitarlos es una oportunidad para descubrir el encanto del Paraguay.



**1-YAGUARÓN:** Localidad de Paraguay situada en el departamento de Paraguari, distante a 48 km de Asunción. Es reconocida por el valor artístico y cultural del templo "San Buenaventura", de estilo Barroco, considerado el patrimonio cultural más representativo de la ciudad.

La monumental obra franciscana, Patrimonio Cultural Nacional (Ley N°2206), fue tallada en madera por los indígenas e inscrita en la lista indicativa de la UNESCO para ser declarada Patrimonio Mundial.

Es cuna de la mitología guaraní, que tuvo su origen en el cerro de Yaguarón, otro de sus atractivos más importantes.

Contacto:

**Turista Róga Yaguarón**  
(0974) 729 958



**4-ESCOBAR:** Fundada el 30 de agosto de 1901, Escobar está ubicada a 79 km de Asunción, y posee una centenaria Estación del Ferrocarril, la única construida en piedras, que atesora en su interior una cantidad de objetos que datan de la época colonial.

El célebre músico Emigdio Ayala Báez, dueño de famosas composiciones como Mi dicha lejana, Lejana flor, y A mi Pueblito Escobar, describe en esta última, a las caricias del viento que recorren los cerros de Paraguari y besa esta hermosa localidad.

Contacto:

**Residente Nelson Cano**  
(0981) 125 295



**2-PIRAYÚ:** Esta histórica ciudad del departamento de Paraguari, está situada a 50 km de Asunción, y rodeada de la Cordillera de los Altos, que realza la belleza de sus paisajes naturales.

Sus principales atractivos son la Cascada Madama, lugar preferido de Elisa Lynch; el Museo del Campamento Cerro León; el Templo Parroquial de la época de los Franciscanos; el Parque Nacional Gral. José Eduvigis Diaz y la Estación de Tren construida en el año 1864. Otro de sus encantos es la productividad artesanal en tejidos típicos como ñandutí, hamacas y creación de calzados.

Contacto:

**Municipalidad de Pirayú**  
(0519) 20 112



**5-SAPUCAI:** Una ciudad histórica situada a 92 km de Asunción, rodeada de magníficos cerros y viviendas antiguas de marcado estilo colonial. Visitar la vieja estación del tren Don Carlos Antonio López, constituye un atractivo especial ya que dichos talleres ferroviarios fueron convertidos en museo y frente al mismo la Villa Inglesa con sus treintenas de casas que fueron habitadas por técnicos ingleses, ambos inscriptos como Patrimonio Industrial en la lista indicativa de la UNESCO. Por los alrededores se aprecian hermosos paisajes del "Valle de los Volcanes".

Contacto:

**Residente Claudio Báez**  
(0984) 166 810



**3-PARAGUARÍ:** A 66 km de Asunción, y rodeada por los cerros Santo Tomás, Cerro Perú (Cerro Pelado), Cerro Hú (Cerro Negro) y el Cerro Mba'e (Porteño), se encuentra la ciudad de Paraguari, en el departamento del mismo nombre.

Paraguari ofrece los más variados destinos turísticos, ricos en historia y paisajes, elegidos por los aventureros, para la práctica del senderismo, descenso a rappel y tirolesa, como la Eco Reserva Mbatoví, espacio que tiene programas de turismo de aventura.

Contacto:

**Dirección de Turismo - Gobernación de Paraguari**  
(0984) 139 204



**6-CABALLERO:** Esta pintoresca ciudad rodeada de cordilleras, dista a 101 km de Asunción. En el lugar se encuentra la estación del ferrocarril, así como variadas casas que datan de principios del siglo XX.

Mantiene el aire colonial de sus edificios antiguos cuidados por los pobladores que se dedican a fabricar artesanía en barro, hilo, papel y madera.

Caballero fue cuna del gran compositor nacional Herminio Giménez, y Emiliano R. Fernández se inspiró en la compañía Guavirá para la letra del popularísimo tema "Guavirá Poty".

Contacto:

**Informaciones Karen Colmán**  
(0982) 984 154





## DEPARTAMENTO CENTRAL.

**AREGUÁ:** Se encuentra ubicada en la Región Oriental del país en el XI Dpto. Central, del cual es capital a 28 Km. Al este de Asunción.

### City tour Areguá

- Iglesia Nuestra Señora de la Candelaria
- Lago Ypacaraí
- Paseo Central Calle Mcal. Estigarribia
- Cerro Kõi Y Chorori
- Arquitectura de Areguá
- Casonas Antiguas
- Castillo Palmerola (Vista Panorámica)
- Estación del Tren
- Artesanía en Barro
- La Loma
- Estación Terrena
- Oratorio de San Miguel Arcángel

### Museos y Galerías.

- Museo Estación Terrena Tel. (021) 2485 379
- Club Ecológico Isla Valle Tel. (0971) 646 285
- Galería Henry Centeno Tel. (0983) 467 174
- Centro Cultural del Lago Tel. (0291) 432 293
- Alto Areguá Galería de Arte Tel. (0971) 150 599
- Galería Guggiari Arte Tel. (0991) 717 247
- El Cántaro Almacén de Arte Tel. (0291) 432 954

### Principales talleres de alfarería.

- Noborigama, Tel. (0991) 588 367
- Taller de Carlos Segovia, Tel. (0971) 214 256
- David Chung, Tel. (0982) 415 281
- Alfarería Páez Monges, Tel. (0974) 273 260
- Racel, Tel. (0992) 453 777
- Cerámica Barrientos, Tel. (0976) 595 121
- Taller Roque Maqueda, Tel. (0982) 768 516

## DEPARTAMENTO CORDILLERA.

### SAN BERNARDINO

**City Tour por la ciudad de San Bernardino:** Árbol De La Vida, Casa Hassler, Casa Buttner, Playa la Rotonda, Paseo Demetrio Ortiz, Hotel del Lago, Plaza Gral. Bernardino Caballero, Escalinata, Mirador Bella Vista, Iglesia Nuestra Señora de la Asunción, Anfiteatro José Asunción Flores, Costanera de San Bernardino, Geositio, Agro-Mercado y Feria de Pulgas, Paseo de los Ilustres, Monumento Soldado Desconocido, Capilla Virgen de Fátima, Feria de Artesanos de San Bernardino, Paseo Fulgencio Cáceres, Paseo del Recuerdo, Tributo a los Colonos, Plaza Santiago Otto Schaerer. Contacto: (0972) 640 821. Departamento de Turismo de San Bernardino.

## TOBATÍ

### Guiados Turísticos RTC-EAS

Conocer Cordillera-Paraguay de una manera divertida y segura; por medio del Turismo de Aventura; y con el Turismo Vivencial compartirás experiencias que no podrás olvidar.

Contamos con guías profesionales, habilitados y registrados, los equipamientos de protección para el turismo de aventura cuentan con certificación internacional Pagina web: <https://www.rtc.com.py/>

**Contacto:** Prof. Alfredo Cuevas  
Teléfono: (0971) 420 333.

**Cerro Kavaju:** Ubicado en la ciudad de Caacupé en el límite con los distritos de Atyra y Tobati.

El Cerro Kavaju no es solo un atractivo natural regional, sino que también encierra historias, leyendas de épocas remotas. Presenta cinco terrazas de piedra que, según los pobladores, fueron usadas por franciscanos, para vigilar la región y así defender al pueblo guaraní del ataque de los bandeirantes. Los senderos con los cuales cuenta, conducen a una de las más bellas vistas de un pintoresco valle.

**Contacto:** Ing. Denis Ortega. Gobernación de Cordillera.  
Teléfono: (0984) 218 879.

**Tour histórico religioso campaña de las cordilleras:** Un recorrido que potencia el valor histórico-cultural de nuestro país y te invita a conocer sobre la “Campaña de las Cordilleras” (1869-1870), la quinta y última fase de la Guerra de la Triple Alianza. Duró desde fines de mjuilio de 1869 hasta el 1 de marzo de 1870.

**Contacto:** Divina Alvaraz. Gobernación de Cordillera.  
Teléfono: (0962) 107 342.

### TOUR POR LOS JARDINES DE CAACUPÉ

**Aprestucor – Asociación De Prestadores De Servicios De Cordillera:** Un colorido recorrido de historias que te invita a conocer Caacupé de la mano de los floricultores de la compañía Cabañas, quienes, a través de sus historias marcadas por la superación, nos muestran el colorido particular de esta compañía, donde todo el año las flores se visten con ropaje de eterna primavera. Recorridos previo agendamiento.

**Contacto:** Cristina Gayoso. APRESTUCOR.  
Teléfono: (0981) 968 169.





**PIRIBEBUY.** ubicada a 74 km de Asunción, es considerada una ciudad heroica, histórica y turística. Declarada tercera capital de la República del Paraguay durante la Guerra contra la Triple Alianza, es uno de los puntos de visita recomendados en el departamento de Cordillera.

#### TOURS OFRECIDOS POR LA MUNICIPALIDAD DE PIRIBEBUY Y TURISMO JOVEN

**City Tour:** un recorrido por el casco histórico de la ciudad de Piribebuy que te invita a conocer los puntos más emblemáticos de la ciudad como ser: Santuario Dulce Nombre de Jesús, el Museo Comandante Pedro Pablo Caballero y una de las piezas de artesanía más importantes del país; el poncho para'i 60 listas.

**Contacto:** Alma Escobar. Turismo Joven Piribebuy. Teléfono: (0971) 276 854.

#### OTRAS EXPERIENCIAS

**Ecotur Moringa:** una experiencia ofrecida por Tekove Green, donde uno puede conocer el proceso de cultivo, recolección y secado de este producto natural y de alto valor nutricional. **Contacto:** (0981) 104 579.

**Paseo Las Palmeras:** un Garden Center de la ciudad de Piribebuy que permite conocer la variedad de flores y plantas ornamentales. Cuenta con un amplio y pintoresco espacio de avenida de palmeras. Las instalaciones disponen de cafetería y heladería en un ambiente fresco y natural con mucho verde. También uno puede degustar de jugo de mora de cosecha local.

**Contacto:** (0981) 112 469.

**City Tour - El Paseo de la Memoria:** está compuesta de 5 plazas, el paraje obligado, el puente de los Forjadores, el Teatro de las Heroínas, la reconstrucción y la Plaza de la Juventud. Cada plaza tiene un cartel, y en ese cartel está la descripción de las plazas, cada plaza tiene significados históricos para Piribebuy. El paseo se encuentra ubicado cerca de la piscina Municipal. **Contacto:** Alma Escobar. Turismo Joven Piribebuy. Teléfono: (0971) 276 854.

#### DEPARTAMENTO PARAGUARI.

**YAGUARÓN:** distante a 47 kilómetros de la capital Asunción. Es considerada la cuna de mitos y leyendas. Destacan los atractivos naturales y culturales que giran en torno a la historia mítica del cerro que lleva el mismo.

**Entre las propuestas turísticas se encuentra:**

**Yaguaron de Ensueños:** Recorrido por los lugares más emblemáticos de la ciudad, concierto Misa Guarayo y mucho más.

**Necroturismo:** Recorrido que inicia en el Paseo de la Cultura y prosigue con relatos y representaciones en el cementerio de la ciudad, culminando en la cima del Cerro Yaguarón.

**Astrocamping:** Camping en la cima del cerro yaguarón, senderismo nocturno, observación astronómica, peña y fogata. Todos los sábados hasta el 25 de febrero.



**Bici Tour de Leyendas:** Circuito especial en bicicleta, ideal para familias.

**Walking City Tour:** circuito a pie por la ciudad de Yaguarón, visitando el Museo Dr. Francia, Iglesia San Buenaventura, Cerro Yaguarón y el Museo de la memoria de los veteranos. Actividad permanente.

**Contacto:** Secretaría de Turismo de la Municipalidad. Teléfono: (0974) 729 958 / (0533) 232 296.

**PIRAYÚ:** a 50 kilómetros de Asunción. El casco urbano cuenta con viviendas antiguas, y una estación de ferrocarril construida en el año 1864 y recientemente restaurada. Entre las actividades que se pueden realizar existen circuitos turísticos gestionados por la Municipalidad de Pirayú a través del grupo de Turismo Joven, entre ellos, un **Tour Histórico** visitando los principales atractivos del casco histórico de la ciudad y una fábrica artesanal de maní. Así mismo, el Circuito **Nandu Rape** que invita a conocer la artesanía tradicional de Pirayú.

**Contacto:**

Aldo Díaz. Turismo Joven  
Teléfono: (0971) 213 721.





## DEPARTAMENTO ÑEEMBUCÚ.

**PILAR:** Ubicada a 358 km. de Asunción, capital del departamento de Ñeembucú. Fue fundada el 12 de octubre de 1979. Reconocida por su rica historia y sus numerosos atractivos turísticos.

### Tour Verde-Paseo Histórico Turismo Joven

Entre las opciones de recorridos ofrece bicitours por la ciudad redescubriendo los rincones de Pilar, visitando sus museos y sus sitios más emblemáticos. Dispone de servicios de alquiler de bicicletas

**Contacto:** Federico Vázquez. Tour Verde Paseo Histórico (0971) 853 537 - Salida previa reserva

## DEPARTAMENTO DE CONCEPCIÓN.

### RUTA DEL GUA'A

La "Ruta del Gua'a" es un recorrido ecoturístico que invita a disfrutar de la naturaleza del cerrado norte concepcionero y de su biodiversidad, en especial su biodiversidad de aves y la belleza de la más emblemática de la zona; los Gua'a, aprender sobre la importancia de la conservación de su hábitat natural y descubrir la historia y cultura de los pueblos que se encuentran en la zona.

La "Ruta del Gua'a" te ofrece estas opciones de recorridos, que te permiten vivenciar experiencias con los guacamayos en su hábitat natural:

**Circuito Mbokaja:** un circuito de dos días que invita a conocer sitios de observación de aves en el distrito de San Lázaro, Dpto. de Concepción, además de recorrer por los principales puntos turísticos de la zona, y conocer la cultura de la comunidad del pueblo Guana.

**Circuito Jacaranda:** un circuito de dos días que invita a conocer los sitios turísticos del distrito de San Lázaro, Dpto. de Concepción, además de, observar la fauna y flora de la zona, te permite conocer los cauces hídricos del Río Paraguay y del Río Apa.

**Contacto:** Cinthia Rivas.  
Turismo Joven Vallemi.  
Teléfono: (0983) 282 199 / (0972) 683 172

### PASEOMI CICLOAVENTURATE.

#### Tours de Turismo Joven

Un día de duración - Vallemi y Río Apa: recorrido previo agendamiento, que invita a conocer 4 Cavernas, el mirador y la playa del distrito. Además del arroyo Tagatiya en la "Estancia Ña Blanca". Válido para grupo de 5 a 10 personas.

**Tour Vacaciones. San Lázaro - Vallemi - Río Apa:** recorrido previo agendamiento, que invita a conocer 4 cavernas (14 de julio, Caverna 54, Santa Caverna y Kamba Hopo), el mirador y la playa del distrito. Válido para grupo de 5 a 10 personas.

**Contacto:** Cinthia Rivas.  
Turismo Joven Vallemi.  
Teléfono: (0983) 282 199 / (0972) 683 172.

### ASOCIACIÓN CULTURAL DE LA VILLA REAL

#### Delta Turismo Histórico - Ciudad De Concepción

Una experiencia que te permite apreciar la belleza de Concepción desde su historia y patrimonio. La Asociación Cultural de la Villa Real y Delta Turismo ofrecen tours caminando por el centro histórico de la ciudad de Concepción, disfrutando de sus historias y leyendas de la mano de guías especializados.

**Contactos:** Jorge Portillo Delta Turismo Histórico. Teléfono: (0972) 643 892.



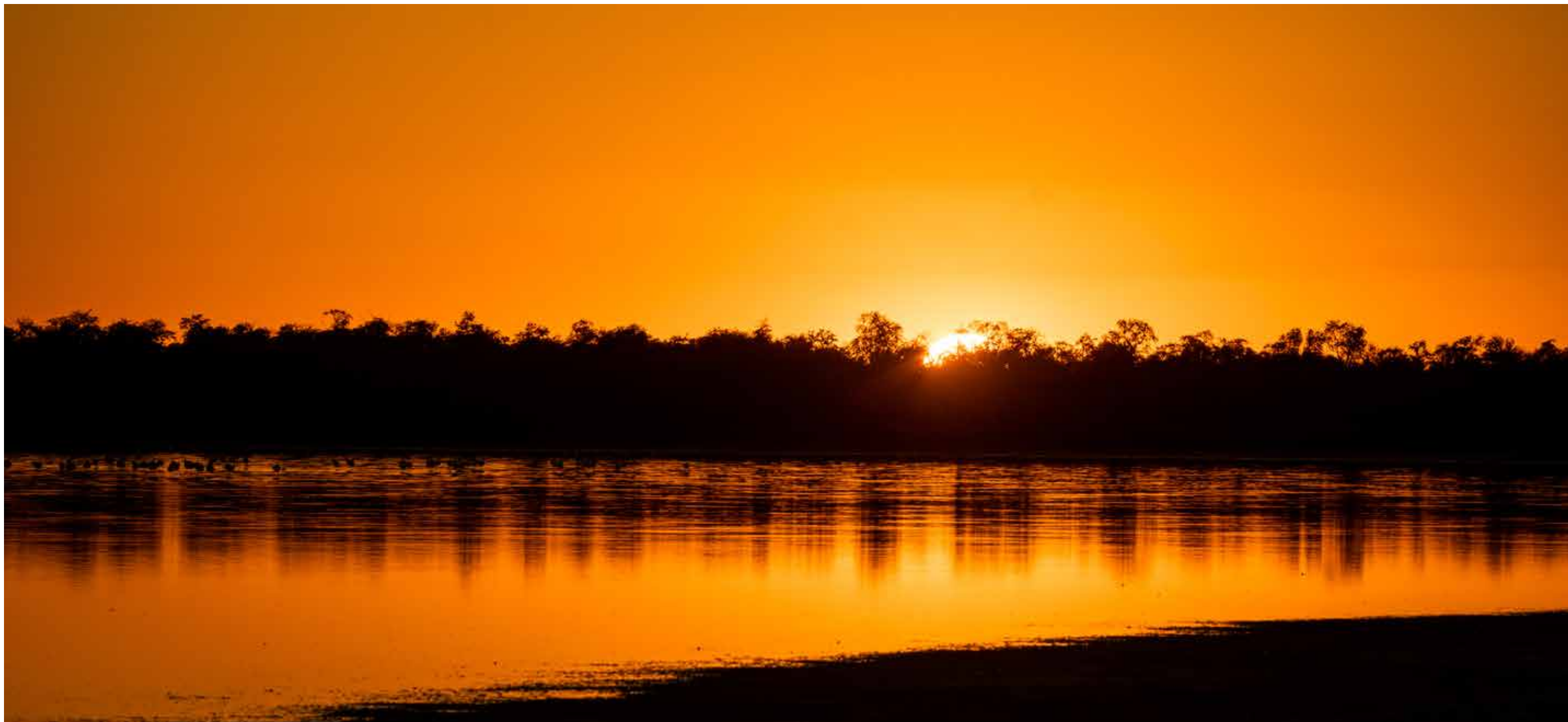

## CHACO PARAGUAYO

La región occidental tiene un gran potencial turístico gracias a la abundante biodiversidad que posee, existen diversas propuestas para visitantes interesados en la naturaleza, cultura e historia, que con la dinamización que tendrá la región con el Corredor de la Ruta Bioceánica contribuirá a la accesibilidad y al desarrollo turístico de la región.

### OBSERVATORIO ASTRONÓMICO "NIOKIT OWUSH".

"NIOKIT OWUSH", que en idioma Yshir significa "Desde el agua", es el nombre que lleva el Observatorio Astronómico. La Cosmovisión Yshir y la calidad del cielo del Pantanal, hacen que Bahía Negra sea un destino único para disfrutar del firmamento como parte del Patrimonio natural, cultural y paisajístico.

**Horario de Atención:** miércoles, viernes y sábado 19:00 a 23:30 hs.

**Contacto:** Tel.: (0982) 699 155 - Agendamiento previo Bahía Negra - Dpto. Alto Paraguay



### CHACO HERÓICO.

Los sitios históricos de la Guerra del Chaco son sitios obligatorios durante un recorrido por el Chaco. Esta experiencia turística reúne en una propuesta de circuito a los fortines en los cuales se desarrolló la Guerra del Chaco, cada uno con una característica particular que motiva a los visitantes a comprender y valorar toda la riqueza histórica.

### CIRCUITO POR LOS FORTINES.



**-Fortín Isla Po`i:** Ubicado en el distrito de Teniente Irala Fernández a 33 km del CIGCHA. Martes a domingo de 09:00 a 16:00hs. AUTOGUIADO.



**-Fortín Boquerón:** En el Distrito de Neuland, a 46 km desde el CIGCHA. Horario de atención: Miércoles a Domingos de 07:00 a 17:00 hs. Contacto previa reserva (0971) 336 788.



**-Fortín Trébol:** En el distrito de Filadelfia a 18,5 km del CIGCHA. Turismo Coop. Fernheim (0985) 820 746. Abierto las 24hs.

**-Fortín Toledo:** En el Distrito de Mariscal Estigarribia, a 62 km del CIGCHA. El recorrido comienza con el museo Toledo, donde se exhiben restos de objetos hallados en el lugar, fotografías de la época, tucas, bustos, cementerio paraguayo y boliviano, etc. Lunes a Viernes (mañana) 08:00 a 11:30hs (tarde) 14:00 a 17:00hs Sábado (mañana) 08:00 a 11:30hs / Visita previo agendamiento al (0981) 260 378.



**-Fortín Falcón:** en las cercanías de Lolita, en la Colonia Falcon, Municipio de Campo Aceval, Departamento de Boquerón a unos 439Km de Asunción. Visita previo agendamiento al (0976) 869 408.



**-Punta Riel - Km 145:** Visita por agendamiento (0985) 712 874.





## CHACO PRODUCTIVO

Se cuenta con varias actividades organizadas por las Cooperativas Fernheim, Chortitzer y Neuland, las cuales disponen de dependencias específicas de Turismo y Cultura que impulsan recorridos diversos, tanto en Loma Plata como en Filadelfia y Neuland. Estas actividades permiten visitar las industrias lácteas, frigoríficos y otros emprendimientos productivos innovadores de la zona como el maní, la miel y dulces, según horarios de visitas establecidos.

### Cooperativa Chortitzer:

Recorrido por las instalaciones de la planta industrial Trébol.

Agendamiento al (0981) 200 535 o a [turismo@chortitzer.com.py](mailto:turismo@chortitzer.com.py)

### Cooperativa Multiactiva Neuland Ltda.:

Para informaciones acerca de visitas con la Oficina de Turismo Neuland al (0984) 955 070 Sr. Enrique o a [cultura@neuland.com.py](mailto:cultura@neuland.com.py)

### Cooperativa Fernheim:

Para informaciones acerca de visitas con la Oficina de Turismo al (0491) 41 7380, (0985) 820 746 o al [turismo@fernheim.com.py](mailto:turismo@fernheim.com.py)

### Otras experiencias productivas innovadoras:

**-Tucos Factory:** Producción de mermeladas, jarabes de frutos exóticos del chaco.

Visitas con previo agendamiento al 0981 114 655.

**-Fábrica de Mani-Kelwá:** La fábrica produce mantequilla, turrone y desgranados dulces y salados. La visita a la fábrica se realiza con previo agendamiento, contactos al (0981) 747 739.

**-APICSA. Apicultura del Chaco S.A.:** Planta procesadora de miel ubicada en Neuland.

Para informaciones acerca de visitas con la Oficina de Turismo Neuland al (0981) 409 321 o a [cultura@neuland.com.py](mailto:cultura@neuland.com.py)



# CENTRO DE INTERPRETACIÓN DEL GRAN CHACO AMERICANO

## La puerta a las diferentes experiencias en el Chaco Central.

Ubicado en la ciudad de Filadelfia, representa un punto estratégico para iniciar la travesía por el Chaco con espacios multitemáticos que darán una idea de la magnificencia de este ecosistema. Cuenta con una exposición museográfica e histórica, mostrando de esa manera la evolución de la exuberante biodiversidad de la zona, la cultura de sus pueblos originarios y actuales. Tour y visita guiada por los 7 ámbitos del CIGCHA (Recepción, Sobrevolando el Gran Chaco, Explorando el Gran Chaco, El Chaco un Cruce de Cultura, La Guerra del Chaco, El Chaco y el Hombre). Rodeado de paneles solares y árboles de samu'u combina tecnología y arquitectura sostenible.

**Horarios de atención de Martes a Domingos de 09:00 a 17:00 hs. Contacto: (0982) 278 267.**

**\*Lunes 15 de mayo estará abierto ocasionalmente.**



## RUTA DE LOS COLOSOS

La primera ruta turística lanzada comprende atractivos del sur del país. Se proyectan 4 rutas turísticas más: Norte, Este, Central y Chaco, las cuales incluirán en el recorrido al menos 3 árboles ganadores de la campaña "Colosos de la Tierra" vinculados con los atractivos turísticos de la zona.

### PRIMERA RUTA: SUR DEL PAÍS ÁRBOLES GANADORES

#### 1. PUESTO CRISTAL - PARQUE NACIONAL DE CAAZAPÁ

Este privilegiado sendero custodia no solo uno si no dos Colosos de la Tierra, además de una rica fauna y flora.

Sitio: Puesto Cristal, Parque Nacional Caazapá.

Cómo llegar: A través de la Ruta Nacional PY18, (Ruta San Juan Nepomuceno-Cruce Kimex), en la localidad de San Carlos girar al norte (Desvío a San José Cristal). El acceso en camino de tierra son 6 km. que pueden ser resbaladizos en días de lluvia.

#### 2. COLOSO ORIGINAL, FORDI I - BELLA VISTA SUR

Con este añoso ejemplar de Yvyra Pytá empieza la historia de Colosos de la tierra. Ubicado en la localidad de Fordi I, se encuentra rodeado por numerosos atractivos culturales y recreativos.

Sitio: Parque Natural de las Colonias Unidas, Fordi I.

Cómo llegar: A través de la Avenida Marcial Samaniego, tomando el desvío a Fordi I (7 km de empedrado).

**Contacto:** Secretaría de Turismo, Municipalidad de Bella Vista Sur Cel (0986) 220 078 o el Centro de Información Turística "Mate Róga" Cel (0985) 644 803.

### RUTA NACIONAL DE LA ARTESANÍA

Un ritual de viaje único en Paraguay. El IPA te invita a conocer los talleres donde el arte y la cultura se vuelven creación te invitamos a visitar y experimentar, de la mano de los propios protagonistas, una vivencia única de cultura, arte y creación.

Mas información: (021) 526 533/35 - ruta.artesania.gov.py/



#### 3. TAJY COLOSO DE BELLA VISTA

Un majestuoso Taji hú o Lapacho Rosado, este centenario coloso es protegido por la familia Fischer.

Dirección: Avenida Capitan Meza y El Lapacho.

Cómo llegar: Desde la Ruta 6 entrando a la avenida Capitán Meza (700 metros de empedrado).

**Contacto:** Secretaría de Turismo, Municipalidad de Bella Vista Sur Cel +595 986 220 078 o al Centro de Información Turística "Mate Róga" Cel +595 985 644803.

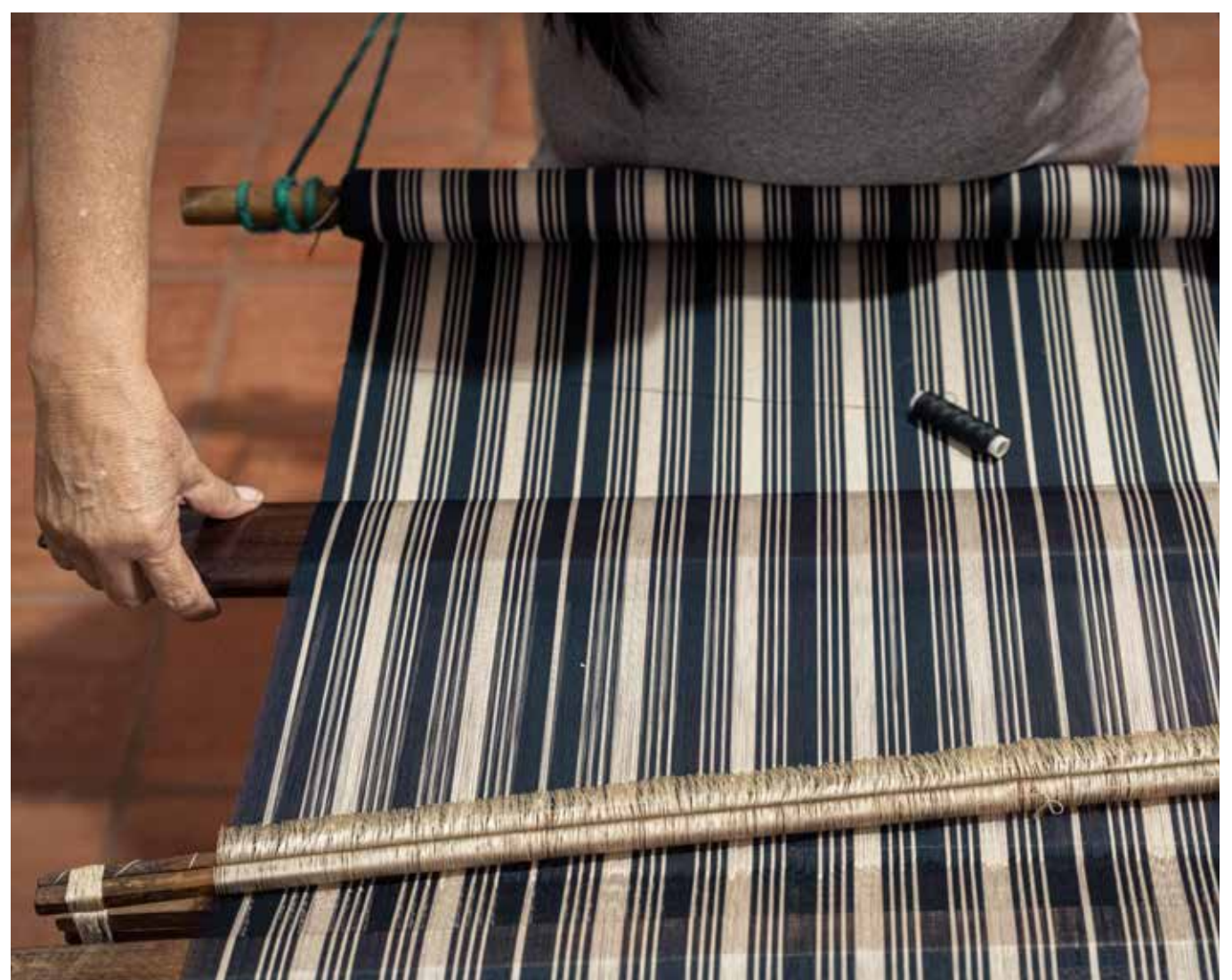

# TURISMO RELIGIOSO

## VILLARRICA:

A 153 km de Asunción, ubicado en el centro sur de Paraguay cuenta con variedad de atractivos turísticos. Es considerada una de las ciudades más importantes del país por su rica historia, su estilo y su cultura arquitectónica, sus costumbres que perduran, así también sus numerosas casonas coloniales.

## CIRCUITO DE FE

Un recorrido turístico religioso que invita a conocer la historia de las iglesias de la ciudad de Villarrica del Espíritu Santo y la de Itapé, a través de sus figuras más ilustres; como ser la beata Chiquitunga, siendo estas expresiones ejemplos vivos de la cultura de un pueblo de raíces religiosas.

**Durante el recorrido se visitan las iglesias de:** **-Iglesia Nuestra Señora de la Asunción:** más conocida como Ybaroty es un patrimonio arquitectónico franciscano que data de 1957. El templo tiene influencias de la arquitectura medieval europea, mezclando el románico con el gótico.

**-Catedral de Villarrica:** sigue el rito romano o latino y es la iglesia madre de la Diócesis de Villarrica del Espíritu Santo. La actual estructura fue concluida en 1891, posee una torre del reloj y tres campanas que puede ser oída a 2 km a la redonda. Cuenta en su interior con un retablo de madera original de la época de los franciscanos, reliquias del Papa Juan Pablo II y de la beata Chiquitunga.

**-Iglesia de San Miguel:** lo peculiar de este templo es que fue construida en forma de una cruz. Se erigió la parroquia el día 16 de diciembre de 2012.

**-Iglesia Santa Lucia:** se erigió el 24 de octubre de 1953 siendo un desprendimiento de la Catedral de Villarrica. Uno de los hechos más resaltantes fue que en 1965 se realizó por primera vez en Paraguay la Misa Folclórica bajo la dirección del compositor José Franco, con 40 cantores, 3 arpistas, 4 guitarritas y 1 acordeonista.

**-Iglesia Santa Librada:** en 1942 fue oratorio y ya en 1953 pasó a ser capilla de Santa Librada. Lo peculiar de esta iglesia es que tiene dos hermanas más que son las de:

Santa Lucia y Sagrado Corazón de Jesús, que se desprendieron de la Catedral de Villarrica.

**-Iglesia Sagrado Corazón de Jesús:** ubicada en el Barrio Estación al este de la Estación de tren, se construyó en 1960 y se reconstruyó en 1980.

**-Iglesia Virgen de Fátima:** la Virgen se trajo de la Argentina. La inauguración de la parroquia con las mejoras actuales se dio en 1985.

**-Santuario de la Virgen de Itapé:** cada a orillas del río Tebicuary-mí, fue creado en 1955, recibe a miles de fieles católicos cada año. La amalgama entre la espiritualidad y la naturaleza lo han convertido en uno de los principales atractivos de la zona.

**Contacto:** Secretaria Nacional de Turismo, Oficina Regional Guairá TEL.: (0985) 761 446.



### Visita las iglesias del

## CIRCUITO Mariano

- 1. Catedral Metropolitana de Asunción**   
Primera Diócesis del Río de la Plata.  
**Visitas previo agendamiento**  
021 449 512
- 2. Virgen de la Candelaria de Capiatá**   
Una de las joyas de la arquitectura paraguaya  
**Visitas previo agendamiento**  
0228 634 237
- 3. Santuario Tuparendá**   
**Ypacaraí:** Santuario de la madre tres veces admirable de Schoenstatt, pertenece a la categoría de los lugares santos que María elige.  
**Visitas previo agendamiento**  
0986 128 050
- 4. Iglesia Madre del Buen Consejo**   
**Ypacaraí:** Se erige como una joya arquitectónica única en el país.  
**Visitas previo agendamiento**  
021 210 262
- 5. Basílica Menor de Caacupé**   
Lugar de peregrinación de numerosos creyentes
- 6. Tupasy Ykua**   
**Caacupé:** El templo es la réplica de la antigua iglesia
- 7. Oratorio Virgen del Camino**   
**Tobati:** Construida al pie del cerro Punta Zapador, parte del conglomerado del cerro Tobati.
- 8. Templo Inmaculada Concepción Tobati**   
**Tobati:** Reliquia cultural importante de la ciudad de Tobati.  
**Visitas previo agendamiento**  
0981 789 469
- 9. Paseo "Indio José"**   
Paseo en la ciudad de **Atyra** con exposición de artesanía en cuero  
**Visitas previo agendamiento**
- 10. Marianela**   
**Atyra:** Arquitectura inspirada en los Monasterios Medievales Europeos.  
**Visitas previo agendamiento**
- 11. Iglesia San Lorenzo de Altos**   
**Altos:** Declarado Patrimonio Cultural de valor histórico.  
**Visitas previo agendamiento**  
0985 893 443
- 12. Mirador Virgen Aparecida**   
**San Bernardino:** Se encuentra ubicado en la escalinata del casco histórico de San Bernardino

#### Referencias y datos de interés

- Panorámico**
- Atención previo contacto**
- Venta de artesanía**

#### Guías de Turismo externos

- Julio Lezcano - Asociación de Guías: 0971 324 040
- Cynthia Aquino. Asociación Guías - Cordillera: 0984 920 830
- Cristina Gayoso - Caacupé: 0981 968 169
- Gustavo Villalba - Atyra: 0982 836 669





# Turismo de aventura



GOBIERNO DEL  
PARAGUAY

SENATUR





## TURISMO DE AVENTURA

La diversidad del paisaje paraguayo permite disfrutar de aventuras inolvidables. Serranías, arroyos y saltos ofrecen condiciones para el biking, el rappelling, el cascading, trekking y otras estimulantes disciplinas que encuentran cada vez mayor adhesión en todo el mundo.



### Aventura Xtrema

Durante todo el año, se pueden realizar diferentes actividades, en la ciudad de San Bernardino.

#### Actividades:

Arborismo, ATV aventura, aventura 4x4, aventura Tobatí, bola loca, buceo en la cantera, canotaje, ciclismo aventura, pared de escalada, paseo en lancha, péndulo, proyecto boa, ski acuático, tiro de arco, vuelo panorámico.

#### Contacto:

Teléfonos: (0981) 682 243  
(0961) 639 422 - Whatsapp  
Email: [info@aventuraxtrema.com.py](mailto:info@aventuraxtrema.com.py)  
Web: [www.aventuraxtrema.com.py](http://www.aventuraxtrema.com.py)  
San Bernardino - Dpto de Cordillera

### Reserva de Recursos Manejados Yvytyrusu

Sendero señalizado de 3 km., áreas de camping.

#### Contacto:

Tel.: (0985) 807 990  
Eugenio A Garay - Dpto. Guairá

### Salto Cristal Ecoaventura

Posee unos 45 metros de caída de aguas cristalinas, que culminan en una piscina natural. Es uno de los saltos de agua más bellos y cercanos a la ciudad de Asunción, se encuentra a unos 150 km. entre los distritos de Mbujapey, Borja e Ybycuí. Se accede por las ciudades de Borja o La Colmena.

**Contacto:** Tel.: (0981) 363 084

**Santuario Ecológico Franciscano del Yvyturuzú Gral. Eugenio A. Garay:** Sitio de interés ecológico, religioso y cultural. Los grandes monumentos dedicados al Santo Rosario y al Vía crucis, la gran imagen del Cristo crucificado, la Gruta de la Virgen y la Porciúncula, constituyen un punto geográfico considerable para el turismo religioso y de aventuras gracias a la incalculable belleza de la cordillera del Ybytyruzú.

#### Contacto:

Tel.: (0541) 42657 (Parroquia Nuestra Señora de la Asunción).  
Eugenio A Garay - Dpto. Guairá

**Sendero Salto Suizo - Parque Ecológico Salto Suizo:** Uno de los destinos de naturaleza más atractivo del país. Cuenta con saltos de agua, mirador, servicios gastronómicos, área de senderismo, actividades para realizar rapel y tirolesa, áreas de camping y alojamientos.

#### Contacto:

Tel.: (0981) 113 833  
[info@saltosuizo.com.py](mailto:info@saltosuizo.com.py)  
Independencia - Dpto. Guairá

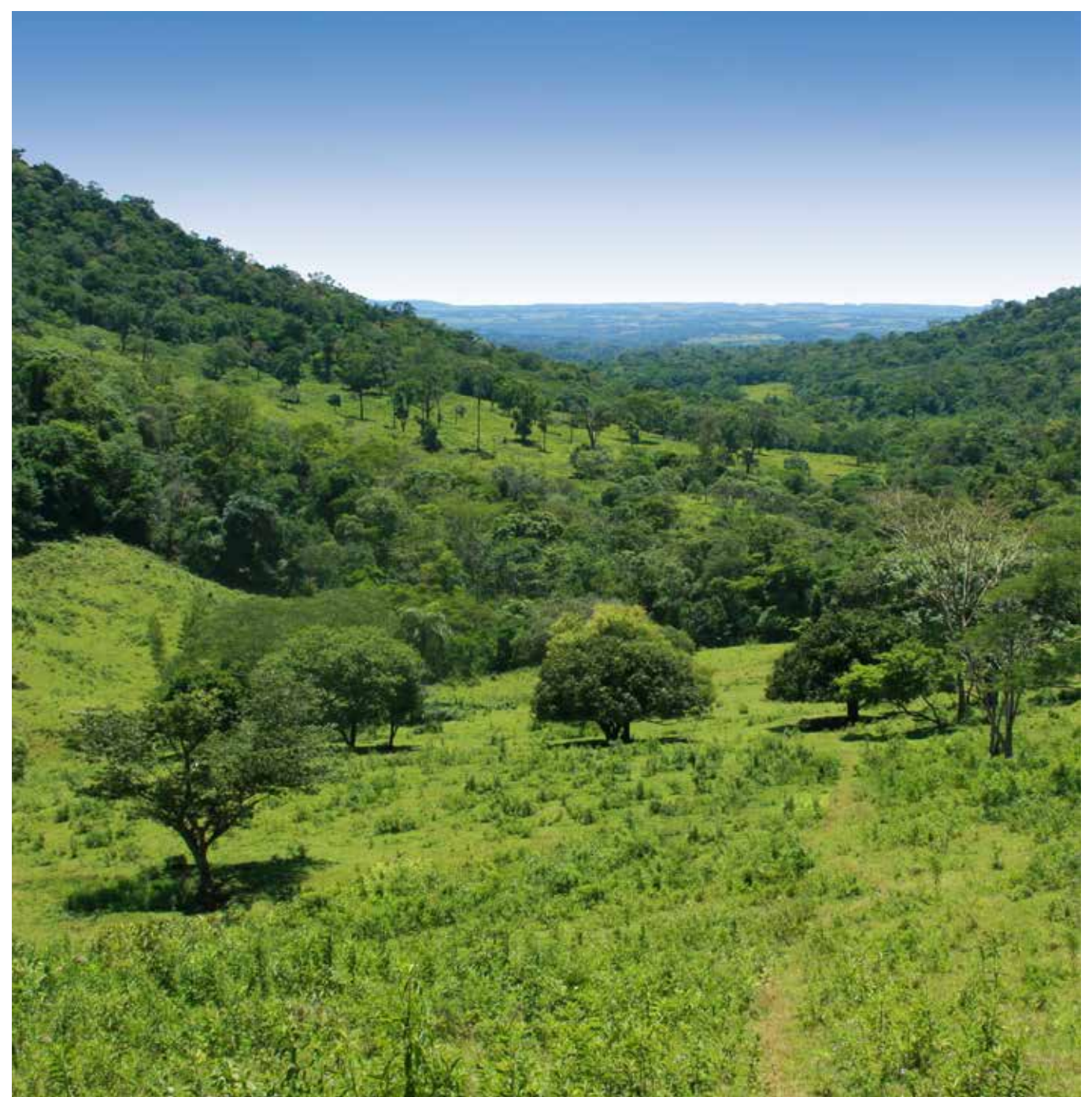

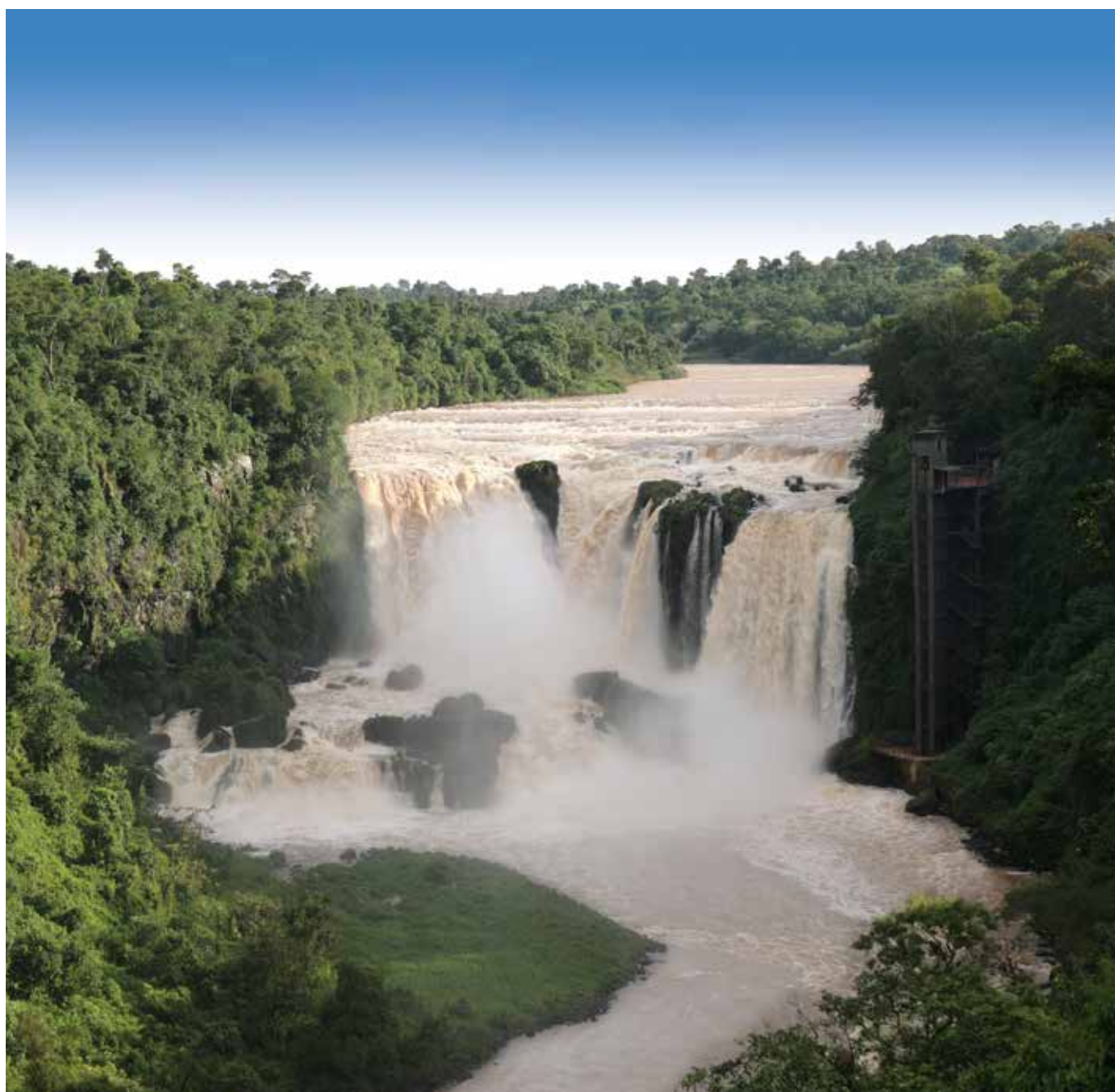

### **Salto del Monday AQUA**

Ubicado en el distrito de Presidente Franco, Departamento de Alto Paraná, aproximadamente 5.000 metros del Río Paraná y a 10 Km. de Ciudad del Este.

Una de las maravillas de la naturaleza paraguaya, los Saltos del Monday tienen una caída de 40 metros y se convierte en un lindo espectáculo constituyen uno de los principales atractivos turísticos del Paraguay.

El Parque posee en total 14 hectáreas, 5 hectáreas para obras de infraestructuras futuras y una reserva natural de 9 hectáreas cubierta por una espesa vegetación con especies de flora y fauna singulares, muy característicos y representativos de la región boscosa del antiguo Alto Paraná y el último remanente del bloque este del Bosque Atlántico del Alto Paraná.

Actividades: Actividades: vista panorámica, circuito de tirolesa, arborismo, cantina con minutas y bebidas.

Horario: Todos los días de: 08:00hs a 17:00hs

**Contacto:**

(0974)552512 / (0994)198367

<https://www.acqua.com.py/index.php/saltos-monday/>  
Presidente Franco – Dpto. Alto Paraná

### **Parque Aventura Monday.**

Situado en frente de las Cataratas (o Saltos) del Monday, en la ciudad de Presidente Franco, dedicado principalmente al desarrollo del Ecoturismo, ofreciendo las siguientes actividades: cañonismo, rafting, rápel, estación de arquería, travesía guaraní, circuito de arborismo, tirolesa y Restaurante.

Horario: Todos los días de 08:00hs a 17:00hs

**Contacto:**

Tel.: (0982)225225

Presidente Franco – Dpto. Alto Paraná

<https://www.parqueaventuramonday.com/>

### **Piro'y Eco Turismo.**

A 25 Km de Ciudad del Este. Cuenta con 120 hectáreas con lagos y arroyos naturales y cristalinos. Senderismo. Quincho. Piscina. Alojamiento. Camping.

Visita previa reserva, especial para paseos educativos, estudiantiles o grupales, fiestas de cumpleaños, aniversarios o reuniones empresariales. En Piroy es usual que los aficionados a los deportes acudan a practicar: Fútbol, Voleibol, Basquetbol, Natación.

Horario: Lunes a Domingos y Feriados: 08:00hs a 17:00hs

**Contacto:**

(0985)405867 - (0983) 406802 - (061) 551 084

Presidente Franco – Dpto. Alto Paraná



### **Chacurru Ecoturismo.**

Ubicada a 15 km. del centro de la ciudad de Pedro Juan Caballero en el departamento de Amambay, donde podrá disfrutar de una exuberante belleza natural, educación ambiental, modernas instalaciones, un recorrido por los puentes, senderos, arroyos, y todos los atractivos naturales, deportes y aventura se mezclan en este lugar paradisíaco.

El Circuito de Arborismo o Canopy ofrece recorridos por senderos y 6 puentes colgantes (Puente Mono, Puente Zigzag, Puente Rodaja, Puente Nepalí, Puente Tabla, Puente Tibetano), además de una Tirolesa de más de 150 metros de largo y el Rappel al lado de la cascada principal con una altura de 28 metros.

**Contacto:**

Tel.: (0983)776060

[www.chacurru.com.py](http://www.chacurru.com.py)





### **La Reserva Natural del Bosque del Mbaracayú.**

Esta área protegida es administrada por la Fundación Moisés Bertoni. Se encuentra a 375 km de Asunción. Centro de Visitantes: En Jejuí-mí. Brinda información sobre la reserva y la región, y sugiere actividades a realizar en la reserva como el recorrido de senderos, miradores, mangrullos y caídas de agua.

### **Circuito Yerba Mate Guataha.**

El circuito que invita viajar al pasado, revivir la historia, cultura y producción de la yerba mate.

#### **Contacto:**

Tel.: (0971) 282 850/ (0985) 261 080  
www.mbertoni.org.py  
turismo@mbertoni.org.py

### **Complejo Ecológico Museo del Árbol.**

El Complejo Ecológico Museo del Árbol es una iniciativa privada que dedica al turismo naturaleza más de 50 hectáreas de parajes hermosos a la vera del Río Paraná, en la compañía de Puerto Itá Cajón perteneciente a Nueva Alborada. Enfocado en la preservación del medio ambiente, la revalorización del árbol como elemento principal y homenajeado.

#### **Contacto**

Tel.: (0981) 253 418 - (0986) 512 493 - (0985) 780 921  
Nueva Alborada - Dpto. Itapúa

### **Bicitirolesa del Paraná.**

No te quedes con las ganas de vivir esta experiencia en la Bicitirolesa del Paraná.

#### **Contacto**

Tel.: (0985) 643 183 / (0985) 188 910  
San Cosme - Itapúa

### **Las Cavernas de Vallemí**

Espeleología (exploración de cavernas), turismo fluvial, histórico cultural, aventura, cacería fotográfica, turismo de pesca deportiva. Visita a la Industria Nacional del Cemento (INC) Visitas guiadas sólo previo aviso.

#### **Contacto**

César González.  
Tel.: (0985)170952 - (0976) 815 062

### **Turismo Joven**

Cinthia Rivas  
Tel: (0983)282199 - (0972)683172

### **San Lázaro**

A 192 km de Concepción. A 600 Km de Asunción. El distrito de San Lázaro incluye Vallemí, San Lázaro y Tres Cerros.

### **Salto Don Alberto**

Salto Don Alberto y mirador Don Alberto, frente al majestuoso Cerro Corá, Cordillera del Ybytyruzú.

**Contacto:** (0981)565005

Independencia - Dpto. Guairá.

### **Parque Turístico Cerro Indio Dormido Panza**

El circuito Indio Dormido se encuentra en el cerro del mismo nombre. En este lugar uno puede ascender a la cima y tener una vista del exuberante paisaje.

**Contacto:** (0985)621666 / (0983)877006

Nueva Alborada - Itapúa

### **Lobo Pe Ecoturismo Fluvial**

Aventura en el Río Paraguay en lancha, observación de aves y animales acuáticos y de la vida silvestre en ríos y riachos.

**Contacto:** (0982)257479

Limpio - Central



# Turismo rural



GOBIERNO DEL  
PARAGUAY

SENATUR





## TURISMO RURAL



### GRANJAS Y ESTANCIAS

Las estancias aportan comodidad, recreo y descanso

### LAS ESTANCIAS DE APATUR (ASOCIACIÓN PARAGUAYA DE TURISMO RURAL)

#### Granja Oñondivemi

J. Augusto Saldívar Km 27,5. Turismo rural y educación ambiental. Alojamiento, restaurante, piscina, área de camping.

Tel.: (0295)20344/(0981)441460

[www.onondivemi.com.py](http://www.onondivemi.com.py)

J. A. Saldivar - Dpto. Central

#### Roque Rape Hotel Campestre

Tel.: 0985524217 / 0983 361 496

Dpto. de Paraguari - Quiindy

#### Granja de Avestruces Mbuni

A 50 Km de Asunción. Granja de Avestruz, hospedaje, piscina, jacuzzi, quincho con bar.

Tel.: (0981)992491

Nueva Colombia - Dpto. de Cordillera

#### Estancia Golondrina

Km 235, Torín, desvío de 17 km hacia el Sur. A 100 Km de Ciudad del Este. Actividades agropecuarias, reserva natural y turismo. Centro de visitantes.

Bungalows.

Tel.: (021)527891/2 (0971) 417440

Tavaí - Dpto. Caazapa

### OTRAS ESTANCIAS Y ESTABLECIMIENTOS.

#### Granja Turismo Don Papalo:

Camino de tierra a 4 KM de la Ruta Altos-San Bernardino. Alojamiento en habitaciones y bungalow, piscina, animales de granja, plantaciones, paseos a caballo, carrito de golf para paseos. Reservorios con tilapia para pesca con devolución.

Tel.: (0986)192000 - 193000 - 194000

Altos - Dpto. Cordillera

#### San Francisco Country Club:

Km 99 (A 66 km de Asunción por Ruta Nacional PY 02). Bungalows, piscinas, área deportiva, sendero.

Tel.: (021)3286932 / (0981)957868.

Piribebuy - Dpto. Cordillera

#### Casita Feliz Bungalow:

Alojamiento, piscina, área deportiva.

Tel. (0982)534913

[www.casitafeliz.de](http://www.casitafeliz.de)

Limpio - Dpto. Central

#### San Ignacio Country Club:

Km 230. 8 Bungalows, casas de piedra de 2 niveles. Comidas típicas artesanales, postres caseros, actividades de ordeño de vacas, dar de comer a las ovejas, gallinas, etc.

Camping para casas rodantes.

Tel.: (0981)809105.

San Ignacio - Dpto. Misiones.

#### Granja Francisca:

Hotel Rural, Cabañas, área de camping, paseos a caballo, pesca deportiva. Restaurante.

Tel.: (0981)548626

[granjafrancisca.blogspot.com](http://granjafrancisca.blogspot.com)

Colonia Independencia - Dpto. de Guaira

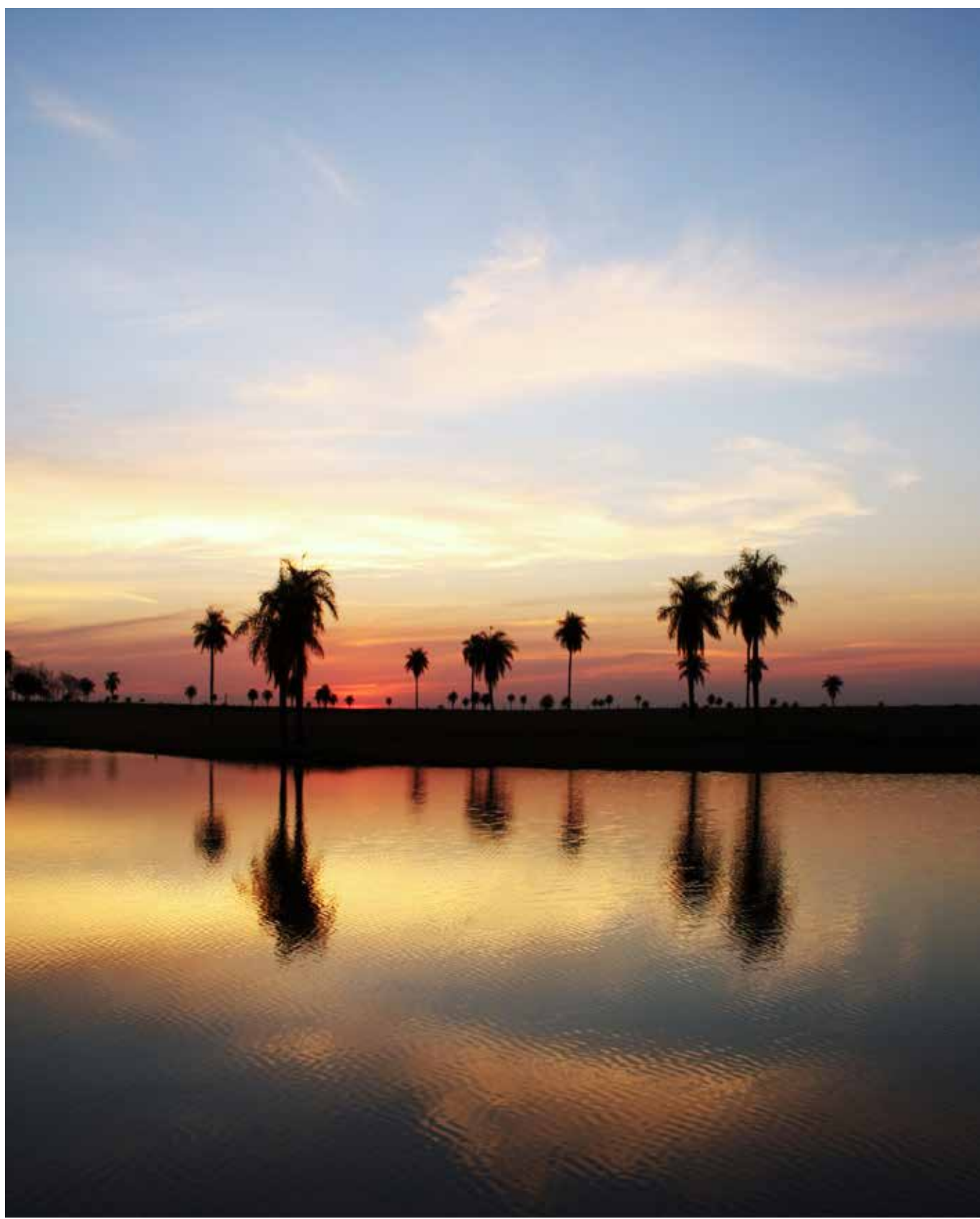

**Estancia Iparoma:**

A 20 km de Filadelfia hacia el Norte. Tajamar para actividades acuáticas, alojamiento en habitaciones, camping, áreas deportivas, tareas rurales.  
Tel.: (0981)940050 (0983) 594783  
Filadelfia- Dpto. Boquerón

**Granja Eco Turística Yvambopi:**

Se encuentra a 152 km. de la ciudad de Asunción. Ofrece contacto directo con la naturaleza, senderos naturales, zona de pesca deportiva, canotaje, recorridos a caballo, área de comedor y alojamiento, entre otros.  
Tel.: (0972)245455  
Coronel Oviedo – Dpto. Caaguazú.

**Granja Mi Retiro:**

A 20 minutos de Asunción, rodeado de una exuberante naturaleza, ofrece alojamiento en bungalows modernos, todos climatizados. Piscinas, Canchas, Pesca deportiva.  
Tel.: (021) 3265000 / (0986) 261000  
Areguá – Dpto. Central.

**Isla Paraíso:**

Dispone de 4 cabañas temáticas. - La cabaña Gringo y Taji.- Cabaña Reina del Sur. - Cabaña Paraíso.- Cabaña Che la Reina.  
Tel.: (0985) 321883 Ayolas – Dpto. Misiones

**Hotel Rural Estancia Tacuaty:**

Alojamiento, restaurant con gastronomía típica, paseos a caballo, paseos en sulky, canchas de fútbol y volley, quincho, piscina, senderos, pesca recreativa.  
Tel.: (0782)20286/(0983)131128  
Santiago – Dpto. de Misiones

**Granja JyC:**

Alojamiento en cabañas, piscina, quincho, área de camping, paseos a caballo, sendero.  
(0976) 906302  
Paraguarí – Dpto. Paraguarí.

**Quinta Cerro Jere:**

Alojamiento en casas totalmente equipadas, quinchos con parrillas, piscina, parque de juegos para niños, canchas de fútbol y volley. (0981) 432 771  
Paraguarí –Dpto. Paraguarí.

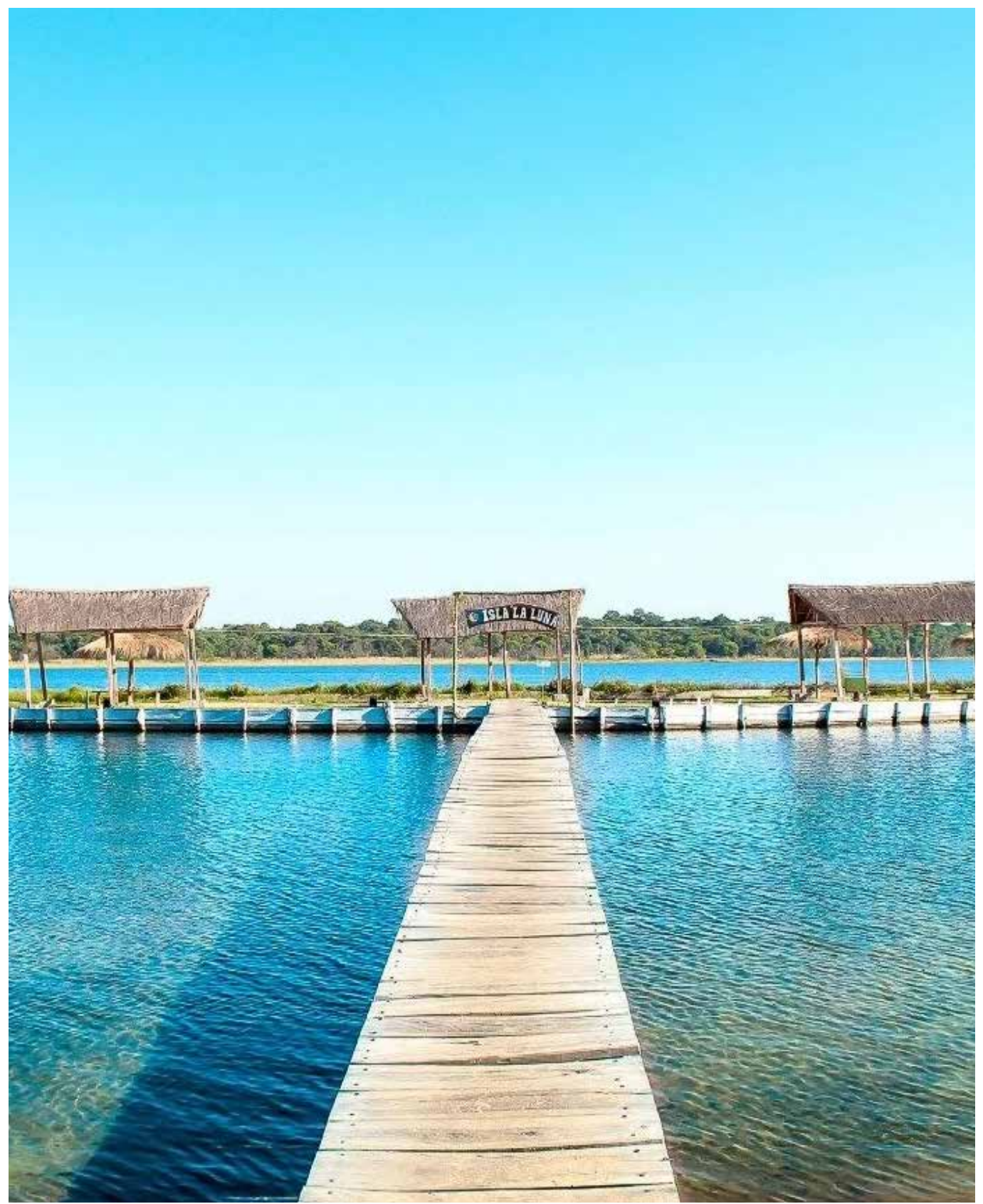
**La Casa de Santi:**

Turismo Rural, habitaciones individuales, pesca, paseos en lancha y barco, caminatas en el monte, paseos ecuestres. Pista de aviación. Comida Casera. Tel.: (0981) 412500  
San Pedro – Dpto. San Pedro.

**Ecotur Laguna Blanca:**

Playas de arena blanca. Espejo de aguas transparentes de 150 hectáreas. Ideal para snorkeling (buceo de superficie) y paseos en botes. Paseos a caballo. Cabañas y área de camping.  
Tel.: (0983) 737 987  
Santa Rosa del Aguaray - Dpto. San Pedro

**Estancia Don Gilberto:**

Alojamiento, zona de camping y pesca  
Tel.: (0985)924467  
Villa del Rosario – Dpto. San Pedro

**Haras La Valtellina:**

Harás La Valtellina ofrece actividades enfocada exclusivamente con caballos. Brindando la opción de realizar cabalgatas en horarios de mañana y tarde. La actividad de cabalgatas se realiza con guías especializados durante todo el paseo, pasando por senderos, bosquecitos, tajamar, con vistas únicas. Para visitas, agendar con anticipación con grupos de 5 personas aproximadamente. Tel.: (0981)173550 Altos – Dpto. Cordillera

**Aty Roga:**

Un complejo mágico de 3 casas con piscinas individuales; donde podrás vivir una aventura única en familia o con amigos. Tel.: (0974)138343  
Atyra- Dpto. Cordillera

**Rancho Seibert:**

A tan solo una hora de Asunción. Cuenta con Hospedaje, áreas de Camping, Pesque y Pague, Piscina, cancha de Fútbol y Voley, Parrillas, Senderismo, Bufalos y muchos animales más.  
Tel.: (0981) 415309  
Arroyos y Esteros – Dpto. Cordillera

**Hotel Cerrito**

Un espacio, cerca de la ciudad, que nos conecta directamente con la naturaleza.  
Contacto: (0976)360833 / (0271)272799  
Cerrito - Benjamín Aceval, Dpto. Pte Hayes





### **Neri'o Eco Turismo**

Un paraíso a orillas del Río Jejui donde podrás conectarte a la naturaleza con casa Bungalows, Hostales, zona de Camping parque infantil , etc. Contacto: (0971)434432  
Cruce Liberación- Dpto. de San Pedro

### **Cabaña la Teresa**

Cuenta con cabañas, áreas deportivas, padel, canchas de fútbol, zonas de camping, piscina, se encuentra a orillas del río.  
Contacto: (0981)751 218  
Mcal. López, Dpto. de Caaguazú

### **Hotel y granja Doña Ramonita**

Ubicado en Coratei/Ayolas, ofrece a sus huéspedes la mejor experiencia de pesca con lanchas propias y guías capacitados.  
Paseos en helicóptero, Menú diverso.  
Contacto: (0984)309588  
Ayolas- Dpto. de Misiones

### **Piro'y Hotel**

cuenta con amplio estacionamiento, restaurante, quinc ho, piscina, canchas, salón auditorio, gimnasio y amplio jardín para que pueda conectarse con la naturaleza.  
Contacto: (021)3388900 / (0972)235275  
Santa Rosa de la Aguaray- Dpto. de San Pedro

### **Lluvia de Oro Eco Turismo Cabaña y Tambo**

El lugar es una excelente opción de ecoturismo que combina un tambo con un mini zoológico con las más diversas especies de animales, aves y felinos. El establecimiento está situado en la localidad de Filadelfia, departamento de Boquerón, cerca de la aldea Schoenau Harbinerecke.  
Contacto: (0981) 814 884  
lluviadeoro.fernheim@gmail.com

### **Campo Verde Bungalows**

Cabañas alpinas, que nos conecta con la naturaleza.  
Contacto: (0995)350 117  
Capitán Mianda, Dpto. Itapúa

### **Granja Ecológica Arapoty**

Cuenta con animales de granja, canchas de fútbol y volley, amplios espacios para el contacto con la naturaleza y salones para eventos sociales.  
Contacto: (0984) 152 201  
Itá, Dpto. Central

### **Ka'aguy Piroy**

área de camping, piscinas exclusivas para huéspedes, jacuzzis, spa para sauna y masajes, parrillas, paseo a caballo, cancha de fútbol y vóley y animales de granja para el disfrute de las familias de un turismo rural.  
Contacto: (0994) 154 924/(0981) 516 605  
Santa Rosa, Dpto. Misiones





# Áreas de camping



GOBIERNO DEL  
PARAGUAY

SENATUR





## ÁREAS DE CAMPING

### DEPARTAMENTO CENTRAL

**Granja Educativa Turística Oñondivemí:** Km 27,5. Turismo rural y educación ambiental. Alojamiento, restaurante, piscina, área de camping. Tel. (0981)441460. [www.onondivemi.com.py/](http://www.onondivemi.com.py/)  
J. Augusto Saldivar - Dpto. Central.

### DEPARTAMENTO DE CORDILLERA

**El Paraje Camping.** (A 3,6Km desde la ruta Paraguairí - Piribebuy). Senderismo. Canchas de vóley y fútbol. Arroyo. Minimarket. Equipamiento sanitario (0974)511111. Piribebuy - Dpto. Cordillera.

**Complejo turístico Pinamar,** Km18 Avda. de los Eucaliptos de la Colonia Piraretá, grutas, senderismo, iluminación al arroyo, aguas cristalinas (0981)574052/(0984)477379. Piribebuy- Dpto. Cordillera.

**Complejo Yboty 64,** TTE. Fariña - Compañía Potrero (0985)469362. Piscina, arroyo, área de camping, cancha de fútbol, cancha de vóley. -Tobatí - Dpto. Cordillera.

### Quinta Ña Narcí

Habitaciones climatizadas, área de camping, arroyo, cancha de fútbol, cancha de vóley. Tel.: (0983) 888 291 Itacurubi de la Cordillera - Dpto. Cordillera.

### DEPARTAMENTO DE PARAGUARI

**Quinta Cerro Jere Mbatovi.** Km71. Compañía Santo Tomas Alojamiento en áreas de camping, quincho, piscina cancha de vóley. (0981)432771. Paraguairí - Dpto. Paraguairí.

**Cabañas María Selva.** A 3 Km de la ruta 1. Cabañas, áreas de camping, piscina. Eco - Aventura, visitas guiadas. (0994)622871. Paraguairí - Dpto. Paraguairí.

**Cabaña Don Benjamín.** (Ruta Paraguairí - Villarrica). Camping, habitaciones, caminatas, senderos autoguiados, fogones, parrillas, cancha de vóley, paseos a caballo, subidas al cerro, piscinas y cascadas naturales lo están esperando, a tan solo una hora y media de Asunción. (0981)146010.  
Escobar - Dpto. de Paraguairí.

**Rancho Vista Mbatovi.** (Ruta Ramal Paraguairí-Piribebuy Km 70 Compañía Mbatovi). Vení a disfrutar con tus seres queridos de un espacio exclusivo. Zona de: piscina, camping, quincho y más. (0971)320234/(0971)900171. Paraguairí - Dpto. de Paraguairí.

**Centro Recreativo Quinta Rosa Catalina.** Ubicada en Yguarón (Pirayú calle, a 3km de la iglesia). Es un espacio en donde entras en contacto con la naturaleza, pileta, quincho, tatakua, canchas de: vóley, fútbol; senderismo, zona de camping, Alquiler de camping, contamos con la laguna natural más grande de Yguarón, parrillas para asados, espacios verdes, entre otros. (0981)340440.

[quintarosacatalina@gmail.com](mailto:quintarosacatalina@gmail.com)  
Yguarón - Dpto. de Paraguairí.

**Cerro Hu.** Posada con cabañas y actividades al aire libre, cómo eco aventura, senderismo, área de camping (0991) 285863 / (0981)122279.  
[camposkrauer@hotmail.com](mailto:camposkrauer@hotmail.com)  
Paraguairí - Dpto. de Paraguairí

**Granja J Y C,** Lugar único y paradisíaco ubicado en Mbatovi-Paraguairí, posee área de camping, piscina, cabañas. (0974) 294140 / (0976)906302.  
[mariaruizdiaz914@gmail.com](mailto:mariaruizdiaz914@gmail.com)  
Paraguairí - Dpto. de Paraguairí

### DEPARTAMENTO DE GUAIRA

**Granja Francisca.** Acceso no pavimentado por Independencia. Cabañas. Área de camping. Tel.: (0981)548626. Colonia Independencia - Dpto. Guaira

**Parque Ecológico Salto Suizo,** en la actualidad cuenta también con opción de área de camping y hospedaje, para el efecto toneles de vino han sido adaptados como habitaciones de manera muy original y emplazados en sitios con una vista impresionante de sus atractivos naturales. (0981)133833, [saguilera@zae.com.py / info@saltosuizo.com.py](mailto:saguilera@zae.com.py)  
Independencia - Dpto. de Guairá

**Posada Rancho Don Juan,** área de camping, baño con ducha, almuerzo, refrigerios, estacionamiento, a metros del Salto Suizo. (0994)426029.  
Independencia - Dpto. de Guairá.

### DEPARTAMENTO DE ITAPUA

**Parque Manantial** Km 35. Alojamiento en bungalows, piscina, área de camping, pizzería, turismo de aventura (paseos en jeep, camión, en gomón, en carro o a caballo, cruce en bicicleta colgante sobre el arroyo Capibary). (0775)232250 / (0985) 703500. Hohenau - Dpto. Itapúa





**Complejo Ecológico Museo del Árbol**, es una iniciativa privada que dedica al turismo naturaleza más de 50 hectáreas de parajes hermosos a la vera del Río Paraná, área de camping. Enfocado en la preservación del medio ambiente, la revalorización del árbol como elemento principal y homenajeado. (0985)780921.  
Nueva Alborada – Dpto. de Itapúa

#### DEPARTAMENTO DE ALTO PARANÁ

**Hotel Eco Piro'y:** A 25 Km de Ciudad del Este. Está situado en Península, camino a Cedrales a 20 km del centro de Presidente Franco. Senderismo.

Quincho. Piscina. Alojamiento. Camping. Especial para paseos educativos, estudiantiles o grupales, fiestas de cumpleaños, aniversarios o reuniones empresariales, es usual que los aficionados a los deportes acudan a practicar: Fútbol, Voleibol, Básquetbol, Natación. (0985)405867.

Presidente Franco – Dpto. Alto Paraná

**Granja Acaray Poty.** (Calle 1 Colonia Félix Azara-Hernandarias)

Es una propiedad de 6 hectáreas, acondicionada con 7 habitaciones amplias, baños privados y jacuzzi, una capacidad máxima de 30 personas, piscina, quinchos con parrillas, espacio para niños. También cuenta con servicio de restaurant de primer nivel con opciones de cocina nacional e internacional, área de camping, mirador muelle, cancha de futbol, vóley. granjaacaraypoty@gmail.com (0983)420513.

-Hernandarias - Dpto. de Alto Paraná.

#### DEPARTAMENTO DE ÑEEMBUCÚ

**Posada y Camping Ña Nicasia**

Tel: (0975)681055

Humaitá - Dpto. de Ñeembucu.

#### DEPARTAMENTO DE PRESIDENTE HAYES

**Parque Agrotecnológico Chaco'í:** Chaco'í de la Ruta que une Puente Remanso con puerto Falcón. Tel: (021)490264. Villa Hayes – Dpto. de Presidente Hayes

#### DEPARTAMENTO DE BOQUERON

**Ecoturismo Cabaña y Tambo Lluvia de Oro:** es una excelente opción de ecoturismo que combina un tambo con un mini zoológico, aves y felinos. El establecimiento está situado en la localidad de Filadelfia cerca de la aldea Schoenau Harbinerecke, y ofrece a los visitantes dos habitaciones y ocho camas, quincho, senderos, servicio de WiFi, TV cable, zona de camping, lavandería y otros servicios de primer nivel. (0981) 814884.

roalderk@gmail.com

Filadelfia – Dpto. de Boquerón.

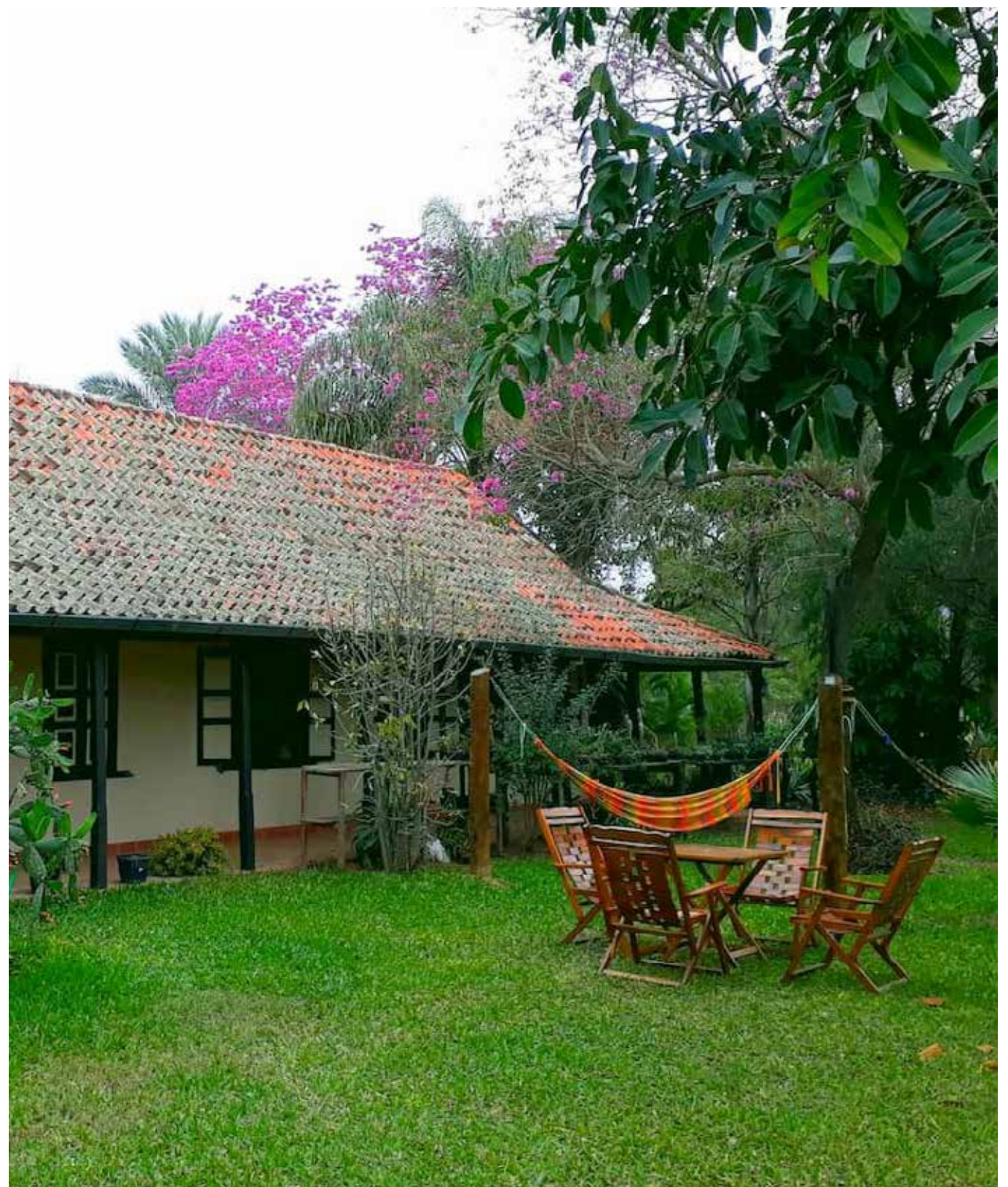



## TURISMO FLUVIAL

### DPTO. CORDILLERA

#### San Bernardino

Paseo en Catamarán por el Lago Ypacarí. Contacto: (0972) 640 821

### DPTO. ALTO PARANÁ

#### Kattamaram Paraguay

Puerto Kattamaram Py Área Naval – Ciudad del Este. (Acceso por el Estacionamiento del Shopping Paris).

Paseos:

- Almuerzo en Kattamaram: Lunes a Domingo. Navegación por el Río Paraná en Kattamaram II. Embarque 11:30hs. Inicio 12:00hs. Duración 2hs aproximadamente.

-Paseo Nocturno: Solo Viernes, precio incluye cena. Embarque: 20:30hs.

-Paseos en el Barco Atlántico por el Río Paraná: Lunes a Domingo. Horario de 08:00hs a 16:00hs. Salida a partir de 04 personas. Duración 2hs aproximadamente.

Obs: Todos los paseos están sujetos a disponibilidad.

Contacto:

(0994) 655 355

(0993) 284 291

(0994) 755 855

<https://kattamaram.com.py/>

### DPTO. DE CONCEPCIÓN

#### Río Mágico – Paseo en Botes Coloridos por el Río Paraguay

Salida Puerto Antiguo de Concepción

Reserva: (0981) 104 861





## COMPLEJO TURISTICO ITAIPU. ENTIDAD BINACIONAL YACYRETA

### Central Hidroeléctrica (CHI)

Lunes a domingos y feriados: 08:00 hs. / 09:00 hs. / 10:00 hs. / 10:30 hs. / 13:10 hs. / 14:00 hs. / 14:30hs.

### Iluminación Monumental Viernes y Sábados

Presentación y acreditación en el Centro de Recepción de visitas Horario Invierno: 18:30 a 19:30hs. Horario Verano: 19:30 a 20:30 hs.

### Modelo Reducido de la Represa

Martes a domingos y feriados:

08:00 hs. / 09:00 hs. / 10:00 hs. / 11:00 hs. / 13:15 hs. / 14:15 hs. y 15:00 hs.

Obs.: Recorridos cada una hora con acompañamiento de guías.

**Refugio Biológico Tati Yupi** (retirar el permiso en la fecha de la visita) **martes a domingos y feriados:**

Horario de ingreso a partir de las 08:00 hs. a 11:45 hs. y de 13:00 a 15:30 hs. Permanencia hasta las 15:30 hs.

### Refugio Biológico de Mbaracayú

(se encuentra en la ciudad de Salto del Guaira)

**Miércoles a domingos y feriados:**

08:30 hs. / 09:30 hs. / 10:30 hs. / 11:30 hs. / 12:30 hs. / 13:30 hs. / 14:30 hs. / 15:30 hs. y 16:00hs.

### Costanera de ITAIPU

Lunes a Domingos y Feriados. Horario Invierno: 06:00 a 20:00 hs. Horario Verano: 06:00 a 21:00 hs.

### Playa Tacuru Pucu

Abierto todo el año 10:00 a 20:00hs.

### Parque Lineal Itaipú Manuel Ortiz Guerrero

Lunes a Domingos y Feriados. Horario Invierno: 06:00 a 20:00 hs. Horario Verano: 06:00 a 21:00 hs.

### Contactos para las reservas:

cturistico@itaipu.gov.py  
+595 61 599 8040/8094

Aplicativo móvil: IB-TUR Sitio Web: [t.ly/N1x9](https://t.ly/N1x9)

### Horario de atención Call Center:

Lunes a Viernes de 07:30 hs. a 11:45 hs. y de 13:00 hs. a 15:45 hs.

Sábados, Domingos y Feriados: 08:00 a 12:00 y de 13:00 a 15:45

### Central Hidroeléctrica y Obras de Aña Cuá

Horario de visitas

Lunes a domingos Salidas a las 08:00hs a 13:00 hs.

Informes: (072) 222 276 - (0986) 615 430

E-mail: [repcion.visitas@eby.gov.py](mailto:repcion.visitas@eby.gov.py)

Sitio Web: [www.eby.gov.py](http://www.eby.gov.py)

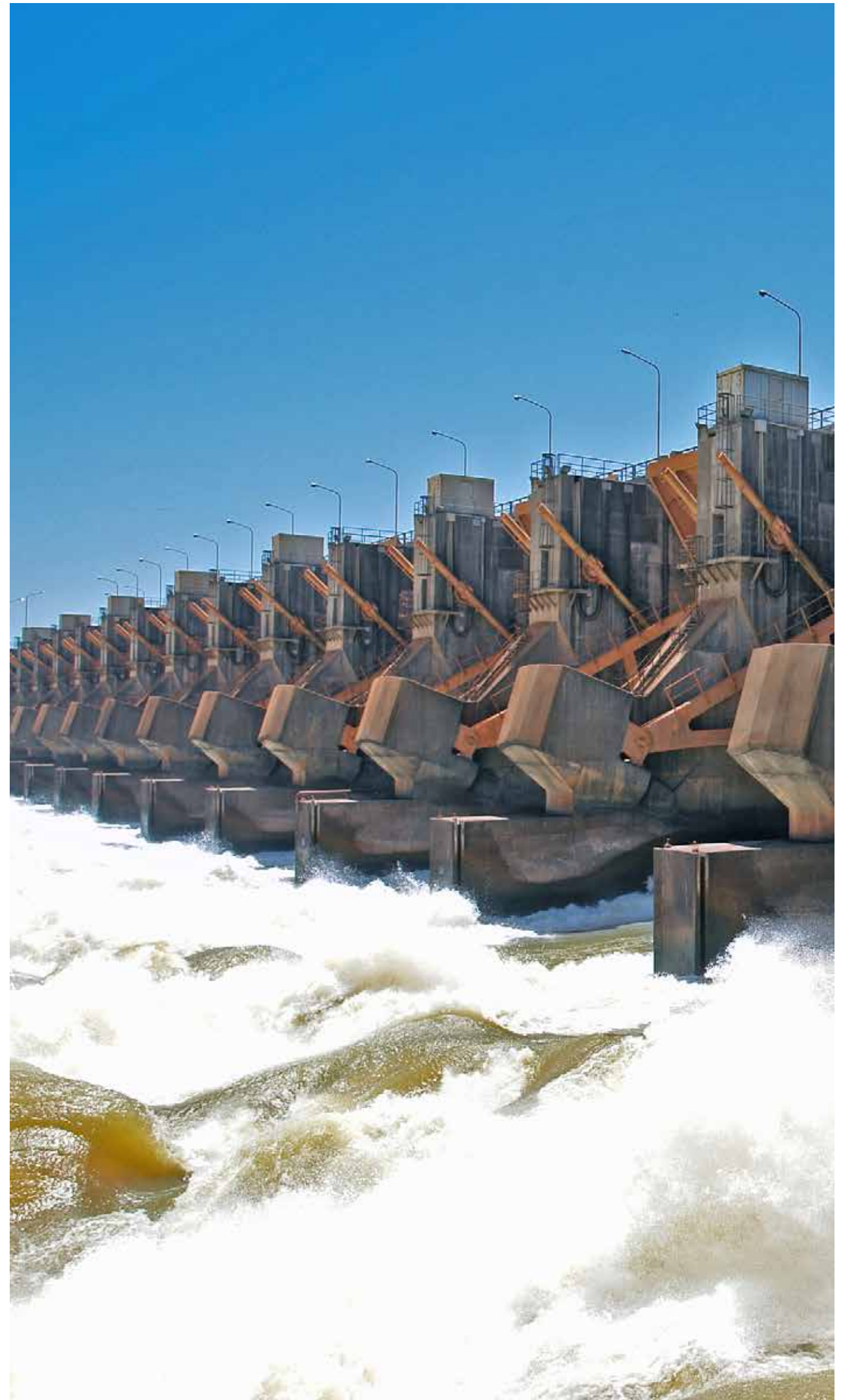



# RUTA JESUÍTICA

## DEPARTAMENTO DE MISIONES

**Museo Diocesano de Arte Jesuítico de San Ignacio Guasú.**  
 Guía: Estela Cardozo (0985)187824.

**Museo Diocesano de Arte Jesuítico Santa Maria de Fé.**  
 Guía: Irma Ramírez (0975) 618461 / (0975) 620387.

**Museo Diocesano de Santa Rosa de Lima Misiones  
 “Capilla Nuestra Señora de Loreto”.**  
 Encargado: Padre Darío Colmán +595 985 252530. Visita con previo agendamiento

**Museo Tesoro Jesuítico Santiago.**  
 Sra. Lourdes Mereles (0975) 645590 y Sra. Karina Medina (0995) 602106.

## DEPARTAMENTO DE ITAPÚA

**Misión Jesuítica San Cosme y San Damián.**  
 Horario de Verano, Visitas todos los días desde las 07:00 a 21:00hs – Duración de 30 a 40 minutos. Visita – Centro Astronómico Buenaventura Suarez: lunes a domingos de 07:00 a 21:00hs Visita guiada: (0985)732956.

**Misión Jesuítica Santísima Trinidad del Paraná.**  
 Patrimonio Mundial (UNESCO 1993). Recorrido Cultural de Luz, Sonido e Imágenes. La visita nocturna a la Misión de Trinidad se entiende como un recorrido cultural que cuenta la vida de los Guaraní y los Jesuitas que ha transcurrido en este lugar. Un encuentro de dos civilizaciones portadoras ambas de grandes verdades.

**Horario de Verano**  
**-Visita Diurna:** Lunes a Domingos de 07:00 a 19:00 hs. Duración de 30 a 40min.  
**-Visitas Nocturnas Luces y Sonidos:** Miércoles a Domingos a las 21:00hs. Se solicita estar 20min. antes. Duración de 30min.  
**-Visita guiada:** (0985)772803.

**Misión Jesuítica Jesús de Tavarangue.**  
 Patrimonio Mundial (UNESCO 1993).

**Horario de Verano**  
**-Visita Diurna:** lunes a domingos desde las 07:00 Duración 30 a 40 minutos.  
**-Visitas Nocturnas – Video Mapping 3D:** miércoles a domingos a las 20:00 hs. Se solicita estar 20min. antes. Duración 20min.  
**-Visita guiada:** (0986) 633651

**Costo de entradas válido para las tres Misiones:** Público Extranjero Gs. 25.000. Nacional o Residente definitivo Gs. 15.000. Oriundos del departamento de Itapúa Gs.5.000.



# Turismo gastronómico



GOBIERNO DEL  
PARAGUAY

SENATUR



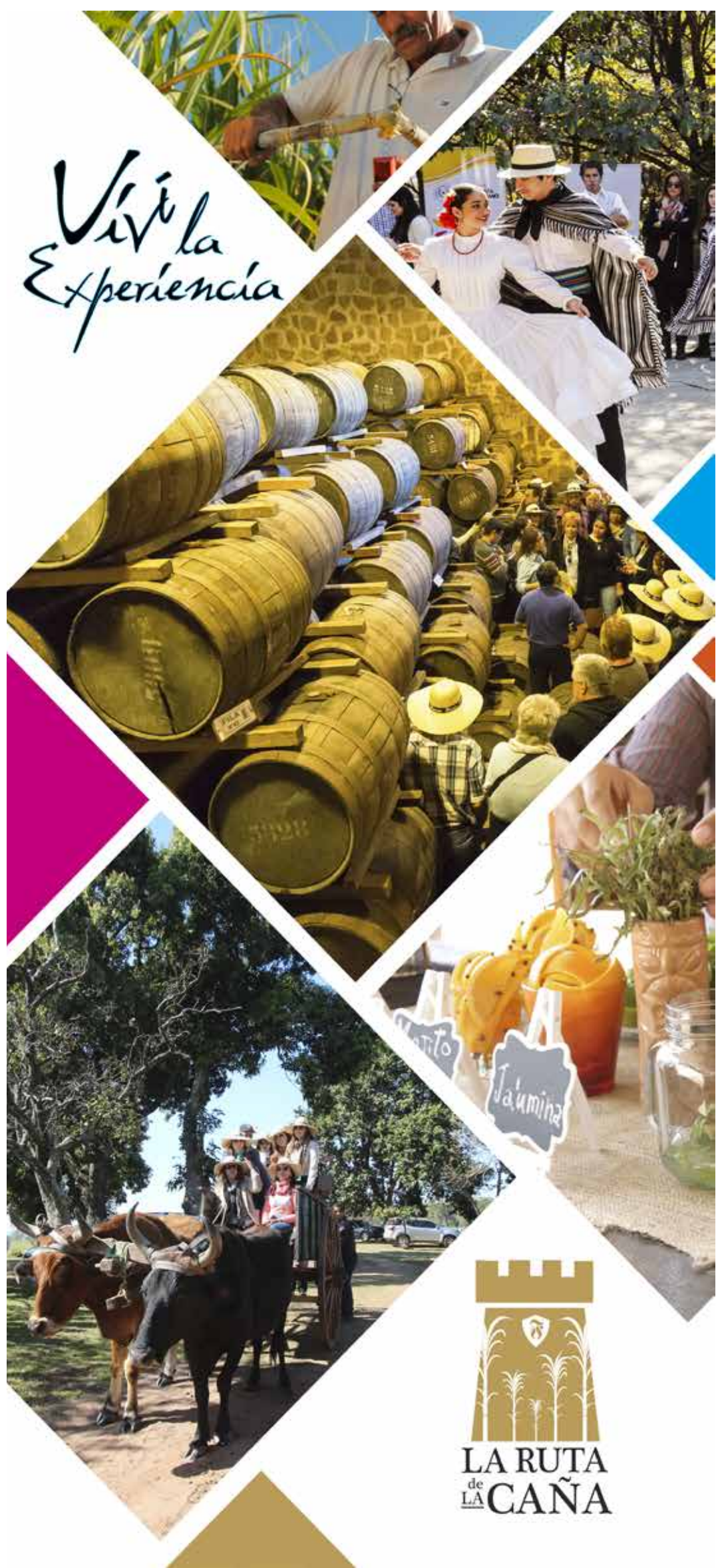

## RUTA DE LA CAÑA PARAGUAYA.

La Ruta de la Caña tiene a Piribebuy como escenario principal, apunta a valorizar esta tradicional bebida paraguaya, muy apreciada en el mundo por la materia prima que utiliza y por el impacto socio-económico favorable que genera, además de todos los derivados de la caña de azúcar para ayudar a posicionar a los productores de miel de caña.

### Itinerario de la Ruta de la Caña:

**Tour histórico Piribebuy:** Se realiza un recorrido completo por la ciudad histórica de Piribebuy, se visita el Museo Histórico Pedro Pablo Caballero, donde se guardan con orgullo los objetos de la época colonial como también aquellos provenientes de la Guerra de la Triple Alianza y la Guerra del Chaco que hacen a la cultura de la ciudad.

### En la Planta Fortín:

Se hace una visita completa iniciando por: las plantaciones de caña dulce, se participa de una recreación del trabajo ancestral y se aprecia la tradicional carreta estirada por yunta de bueyes; Se degustan productos elaborados a partir de la caña dulce.

### Planta Industrial:

Donde reciben explicaciones sobre el proceso de destilación de la caña a cargo de un químico industrial. Se visitan las bodegas de cubas de incienso y de roble donde se añejan y se asiste a un proceso de recuperación de los barriles mediante la quema. Reservas y consultas: 021-2891000/ (0984)817990



## RUTA DE LA YERBA MATE KA'A RAPE.

Ka'a Rape, es un apasionante paseo, donde se mezclan la naturaleza, la fauna, la ciencia, las costumbres y las tradiciones con la mística que envuelve a la yerba mate, busca potenciar los valores culturales y atractivos de cada municipio del nordeste de Itapúa.

Durante el recorrido del Ka'a Rape los turistas podrán degustar diferentes platos producto de la yerba mate como: bizcochitos, choricitos a la yerba y caña, lomito de cerdo semi dulce de yerba mate, tarta con helado de yerba mate, pan de yema y yerba, entre otros.

### Visitas a las Yerbateras:

**Aventura Selecta:** Visita guiada por la yerbatera Selecta y sendero Bella Vista Contacto: (0767) 240 247 / (0767) 240 339 / (0767) 240 558.

**Mate Bar:** Un espacio gastronómico y cultural, degustar alimentos y bebidas elaboradas a base de yerba mate. Cuenta con una biblioteca y áreas denominadas "Galería de los Sueños" y "Salón de Reconocimiento". Contacto: (0982) 700 116 / (0767) 240 247.

**Guyra' i Rape:** Visita guiada por la Yerbatera Pajarito y recorrido por el Museo Raatz. Contacto: (0767) 240 240 / (0981) 259659 Jueves, Viernes, Sábado: 09:00hs recorrido al vivero, yerbal y museo.







## RUTA DE LA CERVEZA

Volare Viajes y bodega Trinidad te invita a la experiencia multisensorial de la "Ruta de la Cerveza Artesanal", la misma Declarada de interés turístico nacional bajo resolución N 874/2020, considerando la puesta en valor de productos que fortalecen la identidad nacional de manos paraguayas en distintos departamentos del país, busca descubrir los distintos sabores que han creado los cerveceros a lo largo del territorio Nacional.

### La ruta recorre las ciudades de:

Asunción (Poros, Sajonia, Simón dice, The Hop, Sacramento, Palo Santo). J. Augusto Saldívar (Jaslaft), Coronel Bogado (Monkey), Encarnación (Kiagus), Hohenau (Beerkingo S), Bella Vista (Volks, Mate Bar), Santa Rita (Trentina), Caaguazú (7 Leguas), Ypacaraí (Kessel), a través del circuito se puede disfrutar de los paisajes del Paraguay y vivir una experiencia única Trinidad "Cervezas Artesanales Nacionales"

**Volare Py:** [www.bodegatrinidad.com](http://www.bodegatrinidad.com)  
Reservas y consultas: (0981) 233 480.



## EXPERIENCIAS GASTRONÓMICAS.

### Asociación de Restaurantes del Paraguay - ARPY.

Para mayor información accede al listado de los restaurantes asociados a la ARPY. Escaneá el código QR.

#### Pescados:

Platos con pescados frescos y productos locales, adaptados a la cocina de temporada para que los visitantes puedan disfrutar de las delicias que ofrece.

Considerar Período de veda.

#### Ayolas

Restaurante Marimex (0985) 302 665.  
Restaurante Las Piedras del Hotel Nacional de Turismo de Ayolas (0992) 201 201.

#### Pilar

Restaurante Corona (0975) 139 116 / 0786 230 826.  
Humaitá Resto de las Hortencias Hotel Boutique (0981) 637 554 / (0981) 597 554.

#### Villa Florida

Hotel, Parador y Restaurante Tebicuary del TACPy (083) 240 205.

#### Villa Hayes

Monte Verde (0982) 807736.





## ESTABLECIMIENTOS GASTRONÓMICOS CON SELLO DE CALIDAD TURÍSTICA

DPTO. DE MISIONES

### VILLA FLORIDA

**Parador y Restaurante Tebicuary del TACPy**

Contacto: (083) 240 205  
Especialidad: Pescados

### SAN MIGUEL

**Parador San Fernando**

Contacto: (0985) 247 971 Especialidad: Platos tradicionales

### SAN JUAN BAUTISTA

**Delicias del Sabor Aní**

Contacto: (0983) 754 401  
Especialidad: Pastas y platos tradicionales

**Heladería Crisol**

Contacto: 0975 197710/ (021) 721 273  
Especialidad: Minutas

### SAN IGNACIO

**La Victoria Comidas Típicas**

Contacto: (0985) 180 697  
Especialidad: Comidas típicas

**Restaurant Parador Piringo**

Contacto: (0982) 110 174  
Especialidad: Platos tradicionales

### SANTIAGO

**Apóstol Resto Bar**

Contacto: (0971) 837 726  
Especialidad: Platos tradicionales y minutas

### AYOLAS

**Restaurante Las Piedras - Hotel Nacional de Turismo de Ayolas**

Contacto: (0992) 201 201  
Especialidad: Cocina fusión

**Restaurant Marimex**

Contacto: (0985) 302 665 / (072) 222 400  
Especialidad: Pescados



## DEPARTAMENTO DE ÑEEMBUCÚ.

### PILAR

**Restaurante Corona:** contienen un menú variado de comida internacional y tradicional, así como pizzas y bebidas. La decoración es de estilo rústico, contemporáneo y elegante. Creamos un ambiente ideal para albergar a familiares, amigos. El salón de Corona Restaurante se encuentra en la esquina entre las calles 14 de Mayo y Saavedra de la ciudad de Pilar - Paraguay.

**Contacto:** 09786230826.

**Mister Kombi:** resto bar caracterizado por el servicio de comida rápida, ambiente agradable, ubicado en 14 de Mayo esquina, General José Eduvigis Díaz.

**Contacto:** 0971608649 - 0971173224.

**Don Luis Bistró del Hotel Las Hortensias:** El lugar perfecto para disfrutar entre amigos, tomar unos tragos y disfrutar deliciosos finger food, tapas y mucho más. Don Luis Bistró tiene dos áreas, una completamente climatizada con una barra de tragos y un deck al aire libre y así disfrutar de la

naturaleza que ofrece la ciudad de Pilar. Ubicado sobre la calle Roberto Cabañas, entre las calles Saavedra y Fulgencio Yegros.

**Contacto:** 0981597554.

**Humaitá Restó del Hotel Las Hortensias:** Contamos con una carta variada con platos temáticos, por excelencia a base de ingredientes que nos ofrece esta rica región del país. Humaitá Restó cuenta con capacidad para 78 personas, un ambiente completamente climatizado, con ventanales que permiten penetrar luz natural, el resplandor de la naturaleza, un espacio que hace homenaje a la ciudad de Humaitá. Ubicado sobre la calle Roberto Cabañas, entre las calles Saavedra y Fulgencio Yegros.

**Contacto:** 0981597554.

### Humaitá

**Comedor Las Gorditas:** un restaurante con opciones en comidas típicas y comidas rápidas, también en el sitio se puede encontrar postres y opciones pasteleras, ubicado sobre la "Ruta 4" Heroica Resistencia entre las calles Tuyutí y Paso de Patria.

**Contacto:** 0982844170.

**Comedor Las Terrazas:** esta posada tiene un restaurante en el predio donde se encuentra comidas típicas y también a base de pescado, ubicado sobre la "Ruta 4" Heroica Resistencia y 22 de septiembre.

**Contacto:** 0985279312 - 09786231557.

### Paso de Patria

**Comedor Avenida del Puerto:** este sitio ofrece un menú variado para almuerzo con opciones de comidas típicas y también las que son preparadas a base de pescado. Ubicado sobre la Avda. del Puerto entre las calles San José Obrero y Libertad.

**Contacto:** 0986 358 657.

### Takuaras

**Posada del Tebicuary:** esta posada tiene un restaurante en el predio donde se encuentra comidas típicas y también a base de pescado. Ubicado en Colonia Mburica Sub-Urbano.

**Contacto:** 0975 122520 - 0982 921 900





## CIRCUITO VIVENCIAL MUNDO GUARANI

Ubicado geoestratégicamente dentro de uno de los últimos remanentes del Bosque Atlántico del Alto Paraná, dentro del Área Silvestre Protegida de la Reserva Natural Yguazú, que bordea el emblemático Lago Yguazú. El Centro de Interpretación narra el legado cultural de los guaraníes a través de una instalación de una museografía innovadora que busca representar y destacar la historia desde los primeros registros hasta la actualidad, su cosmovisión y la perfecta simbiosis de convivencia con la biodiversidad oculta en el bosque. Cuenta con una zona de estacionamiento, camping, un sendero de 800 metros con 6 estaciones temáticas distribuidas dentro del bosque y un embarcadero flotante. El edificio cuenta con criterios de sostenibilidad e inclusividad, con un área expositiva para charlas, conferencias, talleres didácticos, una biblioteca especializada, sala de exposiciones temporales, tienda de recuerdos y un restaurante con una vista incomparable.

**Para mayor información: (0994)198367 circuitomundoguarani@gmail.com**

**Horarios: jueves a domingo de 09:00 a 17:00 hs.**

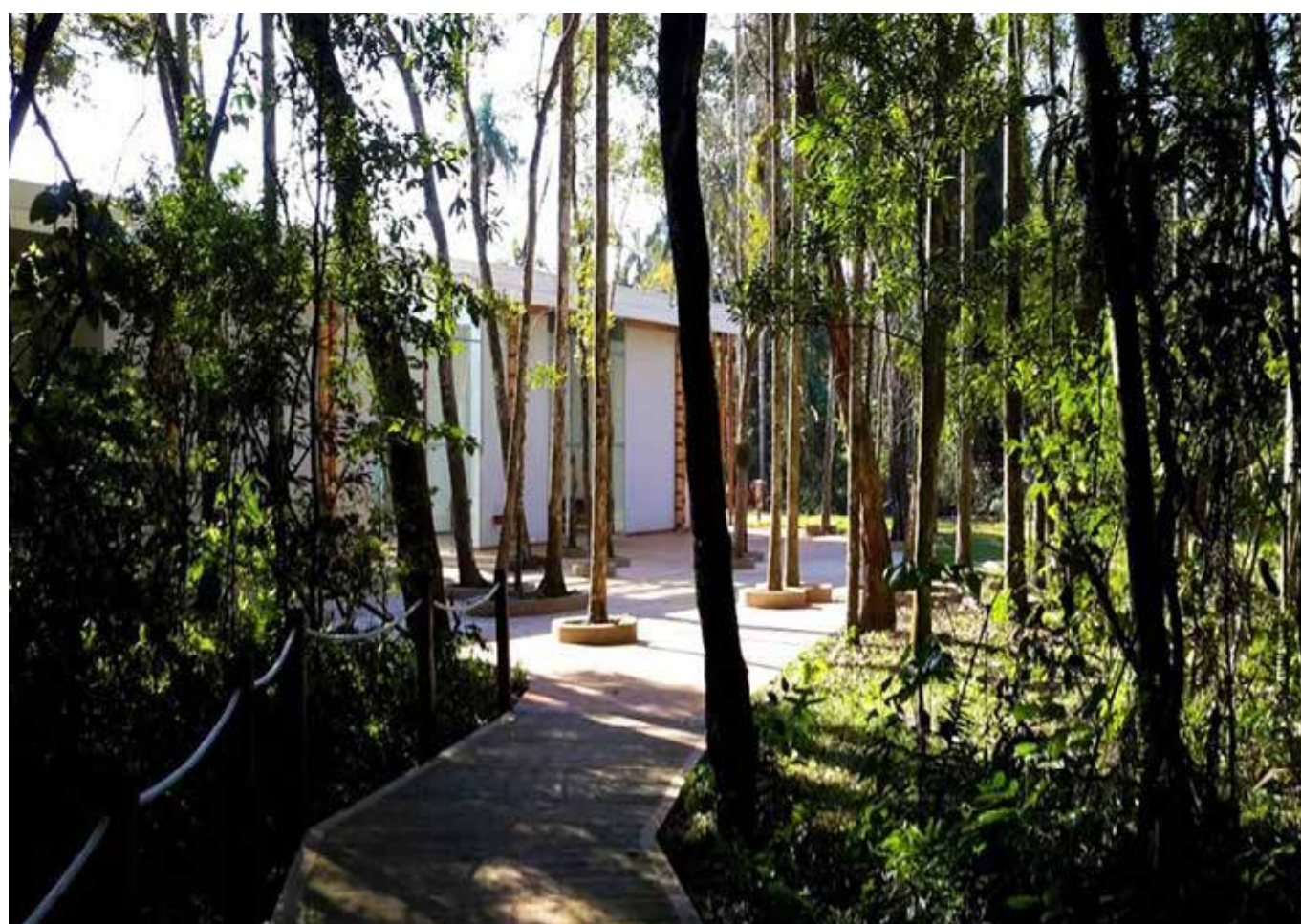

# Posadas turísticas



GOBIERNO DEL  
PARAGUAY

SENATUR





## I. Departamento de Concepción

### Vallemí

Posada Doña Preta: (0351) 230 636/  
(0982) 930 779

Posada Isabel: (0984) 804 835/  
(0982) 644 286

Posada Granja Lolita: (0981) 124 719

### San Carlos del Apa

Posada Rio Apa 0985 546250

## II. Departamento de San Pedro

### Nueva Germania

Posada Aguaraymí: (0985) 436 510

Posada Germania: (0984) 667 469

Posada Madre Teresa (0976) 523 876

Posada Migrante Roga: (0986) 744  
827

Posada Ña Elvi: (0985) 318 317

### Puerto Antequera

Posada La Brisa: (0985) 993 225

Posada Santa Clara: (0982) 881 486/  
(0342) 230 033

### Santa Rosa del Aguaray

Posada Pumbasy Renda: (0973)  
644 787

### General Aquino

Posada Sicilia: (0984) 294766

Paseo del Sol: (0982) 819623

## III. Departamento de Cordillera

### Altos

Posada Carolina Liliana: (0974) 373  
232 (0974)128 791

Posada Che Ke Peronguaicha (0982)  
515845

Posada El Reposo del Guerrero:  
(0981) 580 100 (0961) 945 730

Posada Tajy Cañada: (0982) 257 633

Posada Cielo Azul: (0981) 102 118

Posada Vy´a Raity: (0981) 454 491

Posada Los Lapachos: (0981) 200 260

### Atyrá

Posada El Encuentro: (0981) 389599

Posada La Hacienda: (0991) 950960

Posada 17 de Noviembre: (0991)  
950960

Posada Divino Niño: (0981) 962 544

Posada Jasy Kua I y II: (0983) 778 383

Posada Antares: (0982) 322 442

Posada Doña Anto: (0981) 130 833

Posada Kitty Róga: (0981) 535 974

Posada Don Luchi (0981) 126 702

Posada Abuela Julia: (0984) 572753

Posada D&J: (0981) 932 590

Posada La Casita de Atyrá: (0983)  
904 035

### Caacupé

Posada Don Aresio (0981) 315206

Posada Tramonto Cabañas: (0991)  
724 405

Posada Don Jacinto: (0981) 701 677

Posada Princesa do Campo: (0972)  
626 807

Posada Kunu´u Renda: (0992) 446 246

Posada Cabaña Bilbao (0992)  
431151

Posada Anilu (0986) 314608 /  
(0994) 941409

Posada Dimar: (0981) 952 490/  
(0972) 156 473

Posada La Fogata: (0986) 474 877/  
(0981) 494 253

Posada La Fermina: (0973) 243 848

Posada La Florentina: (0981) 124662

### Itacurubi de la Cordillera

Posada Fabrizio I, II y III: (0982) 986 382

Posada Bosque de Bavaria: (0981)  
395 408

Posada Don Amalio: (0971) 983 133

Posada Milena: (0983) 140 716

Posada Mburukuja: (0971) 639 396

Posada Che Tapyi-mi: (0994)  
391234

### Loma Grande

Posada Del Rancho: (0983) 174 002/  
(0983) 174 003

Posada La Casa de Maia II: (0992)  
922280

### Mbocayaty del Yhaguy

Posada Cabaña Yhaguy Costa:  
(0981) 423 224

### Nueva Colombia

Posada Divina Gracia: (0981) 228 188

Posada Vy´a Renda: (0971) 932 733

Posada Quinta Guádape: (0985)  
892 305

Posada Acuaticampo: (0981) 851 909

Posada La Casa de Maia I: (0992)  
922280

### Piribebuy

Posada Piriland : (0985) 310594

Posada Quinta Naranjal (0982)  
117397

Posada La Casita de Piri: (0992) 367 538

Posada Mariana: (0992) 036640

Posada Sergio Pastor: (0983) 605  
188/ (0981) 154 461

Posada Quinta Rochis (0971) 918571

Posada Villa del Sol: (0971) 907 223

Posada La Soñada: (0971) 184 217

Posada Los Marianos: (0982) 261  
869 (0981) 570 236

Posada Paraje del Arroyo: (0972)  
303 619

Posada San Blas: (0982) 815 226

Posada Vista de Cordillera (0971)  
286504

Posada Nuevo Rincón (0971) 666078

Posada Don Alci: (0982) 818 189

Posada Oasis de Paz: (0981) 420 115

Posada Paisaje de Piribebuy: (0971)  
362 066

### San Bernardino

Posada El Abuelo: (0992) 312 140

Posada Mokaja Cabañas: (0981) 661 610

Posada Keny: (0981) 103 320

Posada Serranías Lodge: (0982)  
329 396

Posada Canarias: (0981) 118 690

Eco Posada SanBer: (0994) 607 358

### Santa Elena

Posada Reina Mia (0983) 517123

Posada Don Esmerio: (0981) 238 755

Posada Santa Elena: (0981) 180 353

### Tobati

Posada Don Cabri: (0971) 248 399  
(0971) 420 356

Posada Kiki: (0516) 262 296/ (0971)  
212 970

Posada La Catalina: (0985) 250 202

Posada Quinta Villa Verde: (0981)  
997 053 (0971) 922 244

### Valenzuela

Posada Santo Domingo: (0994)  
996615

Posada Angélica: (0982) 151 723

Posada De Los Ángeles: (0982) 151 723

Posada Divino Niño Jesús: (0981)  
173 208 (0981) 962 544

Posada Sagrada Familia: (0983) 777  
382



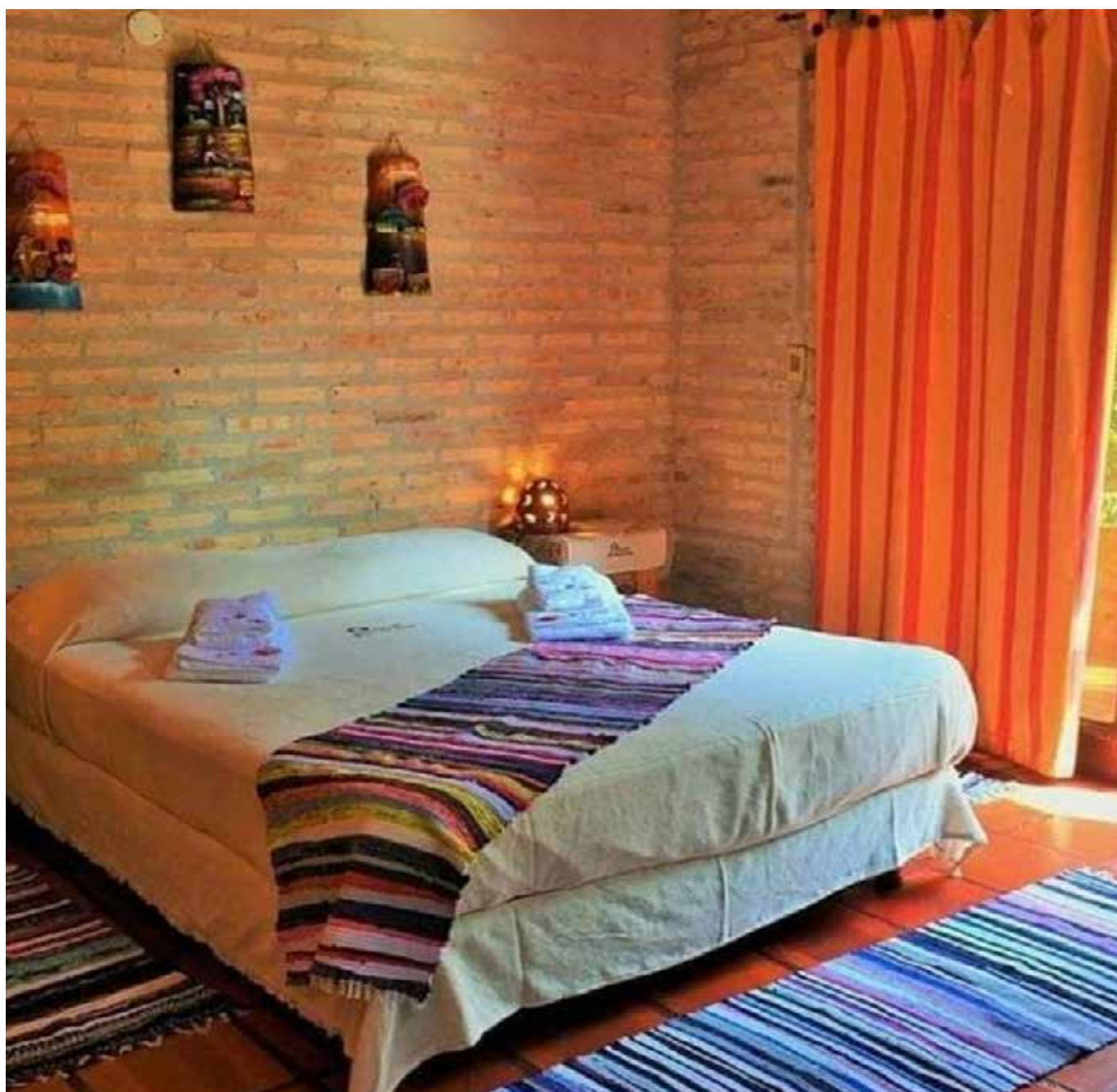

Posada San Blas: (0982) 622 256  
Posada San Expedito: (0982) 863 551  
Posada Paraíso de Valenzuela: (0985) 55 1020  
Posada San Marcos: (0981) 294 361

#### **IV. Departamento de Guairá** **Independencia**

Posada Cristal I y II: (0981) 227 309  
Posada George: (0981) 590 243  
Posada Las Mercedes: (0984) 612 287 (0971) 911 884  
Posada Mirian Mabel: (0961) 396 825 (0981) 367 182  
Posada Rancho Don Juan: (0984) 426 029  
Posada La Colonia: (0994) 362 775

#### **Mauricio José Troche**

Posada Ña Julia: (0981) 393 809

#### **Mbcayaty**

Posada Pablito Roga: (0981) 167 898

#### **San Salvador**

Posada Ña Nena: (0985) 194 674/ (0540) 258 203

#### **Villarica**

Podada La Familia: (0983) 847 227

#### **Yataity**

Posada Ña Nestora: (0981) 944 216 / (0549) 20 109  
Posada Yataity Poty: (0983) 293 512  
Posada El Paraíso: (0986) 210 519

#### **Itapé**

Posada Clarita: (0983) 204 467

#### **V. Departamento de Caaguazú** **Coronel Oviedo**

Posada Jeruti: (0993) 503 249

#### **San Jose de los Arroyos**

Posada Casita de Campo: (0971) 274 924  
Posada Mboity: (0981) 435 001

#### **VI. Departamento de Caazapá** **Caazapá**

Posada La Casimira: (0983) 823 019

#### **San Juan Nepomuceno**

Posada Siempre Verde: (0983) 637 061

#### **VII. Departamento de Itapúa**

##### **Bella Vista**

Posada San Jorge: (0985) 756 396

##### **Cambyreta**

Posada Las Orquídeas: (0985) 767 736  
Posada Yeruti: (0984) 216 000  
Posada El Descanso Marandova: (0986) 528 811

##### **Capitán Meza**

Posada Arco Iris: (0995) 692 592  
Posada Puerto Candelón: (0981) 864 159

##### **Capitán Miranda**

Posada Ña Arminda: (0982) 881 595

##### **Carmen del Paraná**

Posada El Rancho: (0984) 430 981/ (0986) 545 295

Posada La Casona del Rey: (0985) 355 700

Posada La Costa: (0983) 580 539  
Posada Quinta Tupa Ra'y: (0985) 113 438

Posada Santa Catalina: (0973) 662 266  
Posada La Preferida: (0983) 431 508  
Posada La Familia: (0985) 344 658  
Posada Las 4 Estaciones: (0985) 718 332/ (0985) 701 890

Posada Las Palmeras: (0762) 260 332/ (0982) 738 389

Posada Loma Clavel: (0985) 900 147/ (0985) 732 387

Posada Luams: (0985) 835 672  
Posada Pytu'u: (0984) 929 528

Posada San Cayetano: (0985) 987 337/ (0982) 702 657

Posada Villa Rosita: (0981) 828 715  
Posada Yañez: (0982) 934 517/ (0985) 141 053

Posada Ysapy: (0985) 989 195/ (0985) 781 718

Posada La Oma: (0982) 709 814

##### **Encarnación**

Posada Alborada: (0976) 328 230  
Posada Amanecer del Paraná: (0985) 871 717

Posada Basiliza: (0995) 372 893/ (071) 207 098

Posada Castillo: (0985) 816 736

Posada Casa Grande 2: (0994) 852 387

Posada Tía Olga: (0983) 636 556

Posada Pytu'u Renda: (0995) 366 385

Posada Nori: (0985) 106 488/ (0986) 616 286

##### **Nueva Alborada**

Posada Doris: (0985) 759 144 (0981) 796 712

Posada La Victoria: (0985) 119 908

Posada Pioch: (0985) 716 396

##### **Jesús de Tavarangue**

Posada Ña Verónica: (0985) 119 908 (0981) 708113

##### **Pirapo**

Posada Alex: (0985) 717 753/ (0768) 245 534

Posada Los Inmigrantes: (0981) 878 662/ (0984) 270 089

##### **San Cosme y San Damián**

Posada Santa Rita: (0985) 711 129/ (0983) 918 104

Posada 6 Hermanos: (073) 275 211/ (0985) 432 862 / (0985) 823 264

Posada Cielo: (0985) 133 115  
Posada Don Pili: (0995) 365 726

Posada Doña Chinita: (0985) 322 735  
Posada Doña Miti: (0986) 332 048

Posada El Bosque: (0985) 755 863  
Posada Misión Jesuitica: (073) 275 272/ (0985) 295 280

Posada Lelia: (0984) 984 465 (0985) 731 658

Posada Stella Mary y Rafael: (0981) 474 480

Posada Lomas Valentinas: (0961) 362 596

Posada Nani: (0961) 362 596

##### **San Juan del Paraná**

Posada Cabaña Ysry: (0981) 879 612

Posada Costa del Paraná: (0981) 767 768

##### **Trinidad**

Posada María: (0985) 769 812

Posada Bavaria: (0983) 302 298

##### **Yatytay**

Posada Tembey: (0986) 172 254

##### **Colonia Fram**

Posada Las Palmeras: (0985) 882 229





## VIII. Departamento de Misiones

### Ayolas

Posada Mysko: (0984) 472 172  
 Posada Cabañas del Río: (0975) 601 045  
 Posada Andresito: (0975) 268 236  
 Posada Arary: (0972) 627 801/  
 (0975) 763 677  
 Posada El Dorado: (0973) 209 417  
 Posada Mbusu: (0975) 194 395  
 Posada Vy'aha: (0985) 808 274

### Corateí

Posada Amanecer Junto al Río:  
 (0986) 482344 (0986) 784960  
 Posada Arena y Sol: (0975) 654 487  
 Posada Don Chiquito: (0984) 309 588  
 Posada Edy I y II: (0984) 986 673  
 Posada Luz María: (0972) 669 607  
 Posada San José: (0971) 810 927

### San Ignacio

Posada La Margarita: (0982) 110 174  
 Posada Los Búfalos: (0986) 785  
 955 / (0983) 917616  
 Posada Marité: (0975) 282 442  
 Posada La Carreta: (0971) 280 548  
 Posada San Antonio: (0985) 344 530  
 Posada Don Corbalán: (0985) 814 375

### San Miguel

Posada Quinta Caacupé: (0983) 313 710

### San Juan Bautista

Posada La Floresta: (0985) 500 135  
 Posada Mirasur: (0986) 810 494  
 Posada Las Tunas: (0971) 963 455  
 Posada Mangoré: (0975) 671 273

### Santa Rosa

Posada Centro Recreativo Ka'aguay  
 Piro'y: (0994) 154 924  
 Posada Tío Lalo: (0992) 611 268  
 Villa Florida  
 Posada Mami Róga: (0983) 454 389  
 Yabebyry  
 Posada Guyra Raity: (0981) 918 922

## IX. Departamento de Paraguari

### Acahay

Posada Guía Verde: (0983) 353 774  
 Posada Don Franzini: (0991) 250 058

### Carapeguá

Posada María Celia: (0971) 350 730  
 Posada Santa Bárbara: (0982) 158  
 820 / (0981) 800 267

### La Colmena

Posada Danny's: (0983) 837 526  
 Posada Sergio Daniel: (0973)  
 865690  
 Posada El Paraíso: (0972) 455643  
 Posada Edel: (0983) 442 878  
 Posada La Colmena: (0983) 204 652  
 Posada Lacolpark: (0985) 267952 /  
 (0985) 489096

### Pirayú

Posada Los Marinos: (0981) 655 928  
 Posada Santa Lucía: (0981) 561 673  
 Posada Tía Clarita: (0971) 216 412  
 Posada Kenjisay: (0984) 972 305  
 Posada Girasoles: (0991) 589 232  
 Posada Los Amigos: (0981) 478 351

### Quiindy

Posada Roque Rapé: (0985) 524217  
 Posada San Luis: (0971) 920 094  
 Posada La Familia: (0971) 506 884  
 Posada Las Marías: (0981) 596 964  
 Posada Las Rosas: (0994) 736 713  
 Posada Pablito: (0985) 890 870 /  
 (0981) 161 491

### San Roque González

Posada San Roque: (0992) 455 773  
 Posada Yvaga Rapé: (0982) 649 927  
 Posada Alojamiento Tierra: (0971)  
 125 511  
 Posada Agamí Morotimi (0986)  
 787722

### Sapucaí

Posada Arroyo Porã: (0981) 895 020  
 Posada Tapé Bolí: (0539) 263 282/  
 (0982) 401 715  
 Posada Camilu: (0981) 537482

### Yaguarón

Posada Castillo Saguazú: (0981) 158 539  
 Posada La Martina: (0982) 163653  
 Posada Che Sy Róga: (0981) 117 311  
 Posada Tata Petrona: (0992) 823 274  
 Posada Tía Ana I y II: (0992) 205 308  
 Posada Vicenta Aguayo: (0992) 379  
 254 / (0986) 537 299

Posada Ara: (0982) 310 209/ (0981)  
 417 835 / (0533) 232 598  
 Posada Don Barsabas: (0982) 307 331

### Ybycui

Posada El Cordero: (0971) 666 175  
 Posada La Rosada: (0982) 260 613  
 / (0983) 408 976  
 Posada María Milagros: (0983) 877 795  
 Posada Salto Minas: (0984) 423 162  
 Posada Rancho Ña Eloísa: (0971) 923 154  
 Posada Salto Cristal: (0982) 105 552  
 Posada La Catalana: (0984) 426 591  
 Posada Vy'a Rami: (0982) 970 536

### Paraguarí

Posada Cerro Hu: (0981) 872 218 /  
 (0991) 285 863  
 Posada Cabaña Brisas de Paraguarí:  
 (0992) 789 889  
 Posada Quinta San Expedito: (0971)  
 971 675  
 Posada Las Colinas: (0972) 514074  
 Posada Apinas Kambas:  
 (0991)591999  
 Posada Don Tomás: (0981) 558405

## X. Departamento de Alto Paraná

### Ciudad del Este

Posada El Bosque: (0973) 992 132  
 Posada Don Cachito: (0986) 107 744  
 Posada La Cabaña del Lago: (0983)  
 628 638  
 Posada Ñanduti: (0992) 700 777

### Yguazú

Posada Mayumi: (0973) 561 100

### Hernandarias

Posada Casa Viva: (0975) 878 212  
 Posada Punta Arena: (0983) 363 652  
 Posada Tata Ñeca: (0983) 502 391  
 Posada Jasy del Lago: (0981) 202  
 358 (0983) 683 288  
 Posada Che Kunu'u: (0983) 530 836

### Minga Guazú

Posada Cabaña Guyra Purahéi:  
 (0973) 442088  
 Posada Laguna Chata: (0984) 900 406  
 Posada de María: (0994) 197 306  
 Posada Doña Ester Leonor: (0981)  
 393 104  
 Posada Los Manantiales: (0983) 583 999





**Presidente Franco**

Posada La Cascada: (0993) 287 278

**Juan E. O'Leary**

Posada Mi Querido Viejo: (0983) 147 121

**Santa Rita**

Posada Parque Petter: (0983) 415 170

**XI. Departamento Central**

**Areguá**

Posada La Estación: (0991) 400 240

Posada Mi Refugio: (0984) 354 402

Posada Tororé: (0961) 440 001

Posada Ñasaindy: (0991) 909 090

Posada Tapyimi: (0982) 700 099

**Ypacaraí**

Posada Eden: (0982) 288 052

**Limpio**

Posada Jasy Róga: (0981) 492041

**XII. Departamento de Ñeembucú**

**Cerrito**

Posada El Pescador I, II y III: (0983) 523 782/ (0983) 568 326

Posada Leti: (0985) 160 593 / (0962) 347 263

Posada Quaty: (0985) 236 375

Posada Don Roque: (0982) 341 839

Posada La Rubi: (0981) 303 931

Rancho Pirakutu: (0971) 129 867

Posada El Mirador (0985) 723 231

Cabaña La Milagrosa (0972) 752023 / (0982) 600725

Posada Stella Maris Lodge (0986) 425 063

Posada Javevyi (0982)688 449

Posada Sirena del Sur (0984)444 946

Posada De La Costa (0971)623 400

**Humaitá**

Posada La Terraza: (0985) 279 312

Posada Ña Nicasia: (0975) 681 055

**Paso de Patria**

Posada Cabaña Paso de Patria (0981) 149939

Posada Lo de Manuel: (0984) 446 225

Posada Itapirú: (0982) 822 596

Posada Pasito 's III: (0982) 379 930

Posada Casa Grande: (0986) 976014

**General Díaz**

Posada San Antonio: (0982) 142 013

**Pilar**

Posada Mburukuja Poty: (0981) 806 018

Posada San Isidro: (0975) 446 690

Posada La Casa del Río: (0975) 290 500

**Tacuaras**

Posada del Tebicuary : (0975) 122 520 / (0982) 921 900

**XVII. Departamento de Amambay**

**Pedro Juan Caballero**

Posada Chacurru (0983)776 060

**XIV. Departamento de Canindeyú**

**Villa Ygatimi**

Posada Tere Kañy: (0982) 325 256/ (0347) 20023

**XVI. Departamento de Alto Paraguay**

**Carmelo Peralta**

Posada La Frontera: (0982) 709 566 / (0982) 135 143

Posada Naciente del Sol (0984) 532 274

**Bahía Negra**

Posada Bahía Negra I y II: (0983) 162 635

**Secretaría Nacional de Turismo**

Palma 468 – Asunción, Paraguay

Tel. (021) 494 110 - (021) 441 530

[infosenatur@senatur.gov.py](mailto:infosenatur@senatur.gov.py)

**Síguenos en**

[www.visitaparaguay.com.py](http://www.visitaparaguay.com.py)

[www.visitparaguay.travel](http://www.visitparaguay.travel)





# OFICINAS DE INFORMACIONES TURÍSTICAS - SENATUR



## Centro de Información Turística - Capital Turista Róga - Palma (Oficina Central)

Dirección: Palma 468 e/ Alberdi y 14 de mayo.  
Teléfono: (021) 494110 / (021) 494120  
E-mail: infosenatur@senatur.gov.py  
Horario de Atención: Lunes a Domingo y Feriados de 07:00 a 19:00hs.

## DEPARTAMENTO CENTRAL

### Ciudad de Luque

#### Centro de Información Turística Aeropuerto Internacional Silvio Pettirossi

Dirección: Autopista Silvio Pettirossi - Luque  
E-mail: infosenatur@senatur.gov.py  
Horario de Atención: Lunes a Domingo y Feriados las 24 horas.

### Ciudad de Areguá

#### Casona de Turismo - Areguá

Dirección: La Candelaria e/ Mcal. Estigarribia y Yegros  
Teléfono: (0291) 433500 / (0985) 836130  
E-mail: bgonzalez@senatur.gov.py  
Horario de Atención: Lunes a Domingo y Feriados de 07:00 a 19:00 hs.

## DEPARTAMENTO DE CAAGUAZÚ

### Ciudad de Coronel Oviedo

#### Centro de Información Turística - Coronel Oviedo

Dirección: Ruta PY02 Km. 135  
Teléfono: (0971) 599631  
E-mail: ntorales@senatur.gov.py  
Horario de Atención: Lunes a Viernes de 07:00 a 15:00hs.

## DEPARTAMENTO PRESIDENTE HAYES

### Ciudad de José Falcón

#### Centro de Información Turística - Puerto Falcón

Dirección: Aduana de Puerto Falcón.  
Teléfono: (0984) 294894  
E-mail: puertofalcon@senatur.gov.py  
Horario de Atención: Lunes a Domingo de 07:00 a 17:00hs.

## DEPARTAMENTO GUAIRÁ

### Oficina Regional Villarrica (Turista Róga)

Dirección: Bvar. Río Apa e/ Ruta PY08 y Yataity, Ciudad de Villarrica. Teléfono: (0985) 761446. E-mail: ncarballo@senatur.gov.py / senaturvillarrica@senatur.gov.py  
Horario de Atención: Lunes a Domingo y Feriados de 07:00 a 19:00 hs.

## DEPARTAMENTO MISIONES

### Ciudad de Villa Florida

#### Centro Información Turística - Villa Florida

Dirección: Ruta PY01 Mcal. Francisco Solano López km. 160  
Teléfono: (0983) 266878 / (0985) 403677  
Horario de Atención: Lunes a Domingo y Feriados de 07:00 a 19:00 hs.

## DEPARTAMENTO ITAPÚA

### Oficina Regional Encarnación (Turista Róga)

Dirección: Ruta PY01 y Avda. Costanera Padre Bolik.  
Teléfono: (071) 202889 / 202989 - Fax: 201313  
Teléfono: (0971) 432371  
E-mail: lescobar@senatur.gov.py / itapua@senatur.gov.py  
Horario de Atención: Lunes a Domingo de 07:00 a 19:00 hs.

### Centro Información Turística - Frontera Encarnación

Teléfono: (0983) 452791 / (0983) 452791  
Horario de Atención: Lunes a Domingo de 07:00 a 19:00 hs.

### Oficina: Misión Jesuítica de San Cosme y San Damián

Dirección: Julia Miranda Cueto esq. Alberdi - Ciudad de San Cosme y San Damián  
Telf.: (0985) 732 956  
Horario de atención: Lunes a Domingo y Feriados de 07:00 a 21:00. Email: sancosme@senatur.gov.py

### Oficina: Misión Jesuítica de Jesús de Tavarangué

Dirección: Al finalizar la calle Dr. Luis Terwindt, Barrio San Miguel - Ciudad de Jesús de Tavarangué. Telf.: (0986) 633 651  
Horario de atención (invierno):  
Visitas diurnas: Lunes a Domingo de 07:00 a 18:00. Visita nocturnas: Miércoles a Domingo a las 18:00.  
Email: jesus@senatur.gov.py

### Oficina: Misión Jesuítica de la Santísima Trinidad del Paraná

Dirección: Rincón Guaraní (a 700 mts. de la Ruta PY06), Ciudad de Trinidad. Telf.: (0985) 772 803  
Horario de atención: Lunes a Domingo de 07:00 a 21:00.  
Email: trinidad@senatur.gov.py

### Oficina: Información Turística Comunidad Nativa Guavirami

Dirección: Km 30 - Peaje de Trinidad, Itapúa.  
Teléfono: (0985) 291 870 / (0985) 753 997  
Horario de Atención: Lunes a Domingo de 09:00 a 17:00hs.

## DEPARTAMENTO ALTO PARANÁ

### Oficina Regional de Alto Paraná - Turista Roga

Dirección: Avda. Adrián Jara y Mcal. José Félix Estigarribia. Teléfono: (061) 508811 E-mail: mcardona@senatur.gov.py  
Horario de Atención: Lunes a Domingo de 07:00 a 19:00 hs.

### Oficina de Informaciones - Zona Primaria

Dirección: Cabecera del Puente de la Amistad - Edificio de entrada al país.  
E-mail: mcardona@senatur.gov.py  
Horario de Atención: Lunes a Domingo incluso asuetos y Feriados 24 horas.

### Oficina de Fiscalización - Zona Primaria

Dirección: Cabecera del Puente de la Amistad Edificio de salida del país  
E-mail: mcardona@senatur.gov.py  
Horario de Atención: Lunes a Domingo incluso asuetos y Feriados 07:00hs A 23:00hs

### Oficina de Informaciones - Aeropuerto Internacional Guaraní (Minga Guazú)

Dirección: Ruta PY07, Ciudad de Minga Guazú E-mail: mcardona@senatur.gov.py  
Horario de Atención: Lunes a Viernes de 07:00 a 15:00 hs. Sabados, Domingos y Feriados de 07:00 a 19:00hs

### Centro de Información y Recepción Turística Parque Pikypó

Dirección: Ruta PY02 Ciudad de Yguazú E-mail: mcardona@senatur.gov.py  
Horario de Atención: Lunes a Viernes de 07:15 a 12:00hs. - 13:00 a 17:00hs/ Sábados y Domingos de 07:15 a 12:00 hs. - 13:00 a 17:00hs.

### Oficina: Circuito Vivencial Mundo Guaraní

Dirección: Km 37, Ciudad de Yguazú  
Horario de atención: Miércoles a domingo de 10:00 a 16:00.

## DEPARTAMENTO AMAMBAY

### Oficina Regional Amambay - Turista Róga Pedro Juan Caballero

Dirección: Avda. José Gaspar Rodríguez de Francia esq. Curupayty  
Teléfono: (0336) 274642 / (0336) 274638 / (0972) 294481  
E-mail: pjc@senatur.gov.py - informacionespjc@gmail.com  
Horario de Atención: Lunes a Domingo y Feriados de 07:00 a 19:00 hs.



[www.senatur.gov.py](http://www.senatur.gov.py)

[visitaparaguay.com.py](http://visitaparaguay.com.py)

[www.visitparaguay.travel](http://www.visitparaguay.travel)

